

22 DE NOVEMBRO DE 2010 - SEGUNDA-FEIRA

SALA A CURSO PRÉ-CONGRESSO CURSO INTERNACIONAL DE CONDUTAS NA APNÉIA DO SONO	
08:00 às 08:10	Abertura: A Otorrinolaringologia e a Medicina do Sono Michel Burihan Cahali (SP)
08:10 às 08:50	Protocolo de Avaliação do Paciente com Distúrbio Respiratório do Sono Eric J. Kezirian (EUA)
08:50 às 09:30	Tratamento Cirúrgico: qual Cirurgia para qual Paciente. Critérios de Seleção Tod C. Huntley (EUA)
09:30 às 10:00	Protocolo para Indicação, Titulação e Adaptação do CPAP Edilson Zancanella (SP)

INTERVALO

10:30 às 11:00	Tratamento Clínico não CPAP: quando e como Indicar e o que Esperar Fernanda Louise Martinho Haddad (SP)
11:00 às 12:30	Mesa Redonda: Casos Clínicos Moderador: Agrício Nubiato Crespo (SP) Debateadores: Edilson Zancanella (SP) Eric J. Kezirian (EUA) Fernanda Louise Martinho Haddad (SP) Michel Burihan Cahali (SP) Tod C. Huntley (EUA)

INTERVALO

14:00 às 14:30	Avaliação Crítica da Polissonografia: como Interpretar seus Resultados Fábio Tadeu Moura Lorenzetti (SP)
14:30 às 15:00	Procedimentos sobre o Palato: como eu faço Eric J. Kezirian (EUA)
15:00 às 15:30	Faringoplastia Lateral Michel Burihan Cahali (SP)
15:30 às 16:00	Reconstrução da Via aérea Superior: como eu faço Tod C. Huntley (EUA)

INTERVALO

16:30 às 17:00	Avanço Maxilo-Mandibular e Glossectomia Palestrante: José Antônio Pinto (SP)
17:00 às 18:30	Mesa Redonda: Casos Clínicos Moderador: Luis Carlos Gregório (SP) Debateadores: Eric J. Kezirian (EUA) Fábio Tadeu Moura Lorenzetti (SP) José Antônio Pinto (SP) Tod C. Huntley (EUA)

SALA B CURSO PRÉ-CONGRESSO CURSO INTERNACIONAL DE CONDUTAS NA APNÉIA DO SONO	
09:00 às 10:00	Vestibular Compensation: the Brain Orchestration of Neurobiological and Behavioral Melodies Michel Lacour (França)

10:30 às 12:30	Mesa Redonda 1 Coordenadores: Maurício Malavasi Ganança (SP) Roseli Saraiva Moreira Bittar (SP) Palestrantes: Alessandra Ramos Venosa (DF) Ana Paula Serra (SP) Maruska Aparecida Santos (MG) Renato Valério Rodrigues Cal (PA) Rita de Cássia Guimarães Mendes (PR)
----------------	--

14:00 às 15:00	Vestibular Rehabilitation by Vibriotactile Feedback Training Palestrante: Dietmar Basta (Alemanha)
15:00 às 16:00	Caso Clínico: Deiscência do Canal Semicircular Superior Palestrante: Humberto Afonso Guimarães (MG)

16:30 às 18:30	Mesa Redonda 2 Coordenadores: Marco Aurélio Bottino (SP) Mário Edvin GreTERS (SP) Fernando Freitas Ganança (SP) Palestrantes: Camilla G. Carneiro Barros (SP) Italo Torres de Medeiros (SP) José Diniz Júnior (RN) Karen de Carvalho Lopes (SP) Patrícia Arena Abramides (SP)
----------------	--

SALA C CURSO PRÉ-CONGRESSO ACADEMIA BRASILEIRA DE CIRURGIA PLÁSTICA DA FACE	
08:00 às 08:30	Conferência Magna: Rinoplastia Primária Moderador: José Antônio Patrocínio (MG) Palestrante: J. Regan Thomas (EUA)
08:40 às 10:00	Mesa Redonda: Rinoplastia Primária Moderador: José Antônio Patrocínio (MG) Palestrantes: Antônio Carlos Cedin (SP) J. Regan Thomas (EUA) Marcos Mocellin (PR) Washington Cerqueira Almeida (BA)

10:30 às 11:00	Conferência Magna: Rinoplastia Revisional Moderador: José Eduardo Lutaif Dolci (SP) Palestrante: J. Regan Thomas (EUA)
11:00 às 12:30	Mesa Redonda: Rinoplastia Revisional Moderador: José Eduardo Lutaif Dolci (SP) Palestrantes: J. Regan Thomas (EUA) João Jaimyr Maniglia (PR) Perboyre Lacerda Sampaio (SP) Rogério Caneppe Pasinato (PR)

14:00 às 14:30	Conferência Magna: Blefaroplastia Moderador: Carlos Alberto Caropreso (SP) Palestrante: J. Regan Thomas (EUA)
14:30 às 16:00	Mesa Redonda: Blefaroplastia Moderador: Carlos Alberto Caropreso (SP) Palestrantes: J. Regan Thomas (EUA) José Victor Maniglia (SP) Lucas Gomes Patrocínio (MG) Ricardo F. Maniglia (PR)

16:30 às 17:00	Conferência Magna: Ritidoplastia Moderador: Wilson José Dewes (RS) Palestrante: J. Regan Thomas (EUA)
17:00 às 18:30	Mesa Redonda: Ritidoplastia Moderador: Wilson José Dewes (RS) Palestrantes: Carlos Roberto Ballin (PR) J. Regan Thomas (EUA) José Roberto Parisi Jurado (SP) Nelson E. P. Colombini (SP)

SALA H CURSO PRÉ-CONGRESSO ACADEMIA BRASILEIRA DE LARINGOLOGIA E VOZ	
08:00 às 08:15	Abertura Presidente: Paulo Sérgio Lins Perazzo (BA)
08:15 às 09:00	Conferência com o Mestre: Avanços e Futuro da Laringologia Palestrante: Paulo Augusto de Lima Pontes (SP)
09:00 às 10:00	Painel: Avaliação em Laringe, como e quando? Moderador: Marcos André de Sarvat (RJ) Palestrantes: Antônio Lobo Rezende Neto (MG) Jefferson Sampaio D'ávila (SE) Luciana Miwa Nita Watanabe (DF) Paulo Sérgio Lins Perazzo (BA)

10:30 às 11:00	Conferência com o Professor: O que devo Aprender em Fonomicrocirurgia Palestrante: Nédio Steffen (RS)
11:00 às 12:00	Painel: Disfagia do Diagnóstico ao Tratamento Moderador: Evaldo Dacheux Macedo Filho (PR) Palestrantes: Dayse Marriquet (SP) Leonardo Silva Luciano Rodrigues Neves (SP)

14:00 às 15:00	Conferência com o Mestre: A Fisiologia Levando ao Diagnóstico em Laringe Palestrante: Domingos Hiroshi Tsuji (SP)
15:00 às 16:00	Painel: Disfonia Neurológica o que o ORL não pode esquecer! Moderador: Agrício Nubiato Crespo (SP) Palestrantes: Alessandro Murano Fernandes (SP) André de Campos Duprat (SP) Gustavo Polacow Korn (SP)

16:30 às 17:00	Mini-Conferência com o Professor: Enigmas e Soluções na Papilomatose Respiratória Recorrente Palestrante: Henrique de Olival Costa (SP)
17:00 às 18:00	Painel: Lesões Benignas da Laringe Moderador: Geraldo Druck Sant'anna (RS) Palestrantes: José Eduardo de Sá Pedroso (SP) Osiris Brasil (SP) Paulo Monteiro Camargo (PR) Sílvio Vasconcelos

SALA L CURSO PRÉ-CONGRESSO DOENÇAS DO OUVIDO, NARIZ E GARGANTA RELACIONADAS AO TRABALHO	
08:00 às 08:40	Mesa Redonda: As Alterações da Laringe Encontradas quando o Instrumento de Trabalho e a Voz. O que há Regulamentado na Lei Moderadora: Mara Edwrigens Rocha Gândara (SP) Palestrante: Sandra Irene Cubas Almeida (SP)
08:40 às 09:20	Mini-Curso: Consenso da Voz Profissional Palestrante: Geraldo Druck Sant'anna (RS)
09:20 às 10:00	Mesa Redonda: Como Conduzir os Trabalhadores com Tontura nos Trabalhos em Altura ou em Embarcações Moderadora: Isabelle Pereira Soares (RN) Palestrantes: Maria José Fernandes Gimenes (SP) Mário Edvin GreTERS (SP)

10:30 às 11:10	Mini-Curso: Perícias em Otorrinolaringologia Palestrante: Daniel Zeni Rispoli (PR)
11:10 às 11:40	Mesa Redonda: Comprometimento Otorrinolaringológico no Mergulhador e Repercussões Legais e Trabalhistas Moderador: José Jarjura Jorge Júnior (SP) Debateadores: Carla Cristina de Almeida Torres (RJ) Sérgio de Souza Mendes (RN)
11:40 às 12:30	Mesa Redonda: Doenças ORL de Interesse Ocupacional Relacionadas ao Alcoolismo, Tabagismo, uso de Drogas Ilícitas e Interações Medicamentosas Moderador: Marcelo Caniello (SP) Debateadora: Vera Lúcia Ribeiro Fuess (SP)

14:00 às 14:40	Mesa Redonda: Rinite Alérgica Ocupacional Moderadora: Mara Edwrigens Rocha Gândara (SP) Debateadores: Marcelo Hamilton Sampaio (SP) Sérgio Henrique Kiemle Trindade (SP)
14:40 às 15:10	Mini-Curso: como Conduzir um Programa de Conservação Auditiva Palestrante: Raul Nielsen Ibanez (RS)
15:10 às 16:00	Mesa Redonda: PAIR e Simulação Moderador: Mara Edwrigens R. Gândara (SP) Debateador: Everardo Andrade da Costa (SP)

16:30 às 17:10	Mesa Redonda: Distúrbio do Equilíbrio e Apnéia do Sono no Condutor do Transporte Coletivo/Profissional Moderadora: Suelene Pirana (MG) Palestrantes: Alberto Alencar Nudelmann (RS) José Seligman (RS)
17:10 às 17:50	Mesa Redonda: O Médico e sua Qualidade de Vida. Repercussão do Stress e da Privação de Sono no Médico Moderador: Sérgio Garbi (SP)
17:50 às 18:30	Mesa Redonda: Ruído, Produtos Químicos e outros Fatores Interativos na Provocação da Surdez Moderador: Eduardo Santos dos Santos (PA) Palestrante: Nadejda Maria Ávila da Silva Varginha (RJ)

PROGRAMAÇÃO CIENTÍFICA | 23/11/2010 - TERÇA-FEIRA

08:00 às 08:30

Sala A **PALESTRA MAGNA (OTOLOGIA)**
VESTIBULAR DISORDERS AND BILATERAL COCHLEAR IMPLANTATION
Presidente: Roseli Saraiva Bittar (SP)
Secretário: André Pereira Martini (RN)
Palestrante: Benoit Godey (França)

Sala B **PALESTRA MAGNA (RINOLOGIA)**
ENDOSCOPIC AND ENDOSCOPIC ASSISTED SUGERY JUVENILE ANGIOFIBROMAS
Presidente: Wilma Terezinha Anselmo-Lima (SP)
Secretária: Clara Maria Dias Ferreira Calhau (RN)
Palestrante: Ricardo Carrau (EUA)

Sala C **PALESTRA MAGNA (CIRURGIA CABEÇA E PESCOÇO)**
CONDUTAS NAS MASSAS CERVICAIS
Presidente: Rogério Aparecido Dedivits (SP)
Secretário: Daniel Robson de Farias Marques (RN)
Palestrante: Onivaldo Cervantes (SP)

Sala D **MINI CONFERÊNCIA (CIRURGIA DA FACE)**
RINOPLASTIA NO NARIZ AFRODESCENDENTE
Presidente: José Victor Maniglia (SP)
Secretário: Francisco das Chagas Cabral Junior (RN)
Palestrante: José Antônio Patrocínio (MG)

Sala H **PALESTRA MAGNA (ORL PEDIÁTRICA)**
SÍNDROME DE DOWN E OTORRINOLARINGOLOGIA
Presidente: Luc Louis Maurice Weckx (SP)
Secretário: Gustavo Henrique Marques de As (RN)
Palestrante: Daniela S. Carvalho (EUA)

08:00 às 09:50

Sala J **MINI CONFERÊNCIAS (TEMAS DIVERSOS)**
Secretário: Iericefran de Moraes Souza (RN)

08:00 às 08:15 **Casos Clínicos de Estomatologia. Condutas e Tratamentos**
Palestrante: Rita de Cássia Soler (SP)

08:15 às 08:30 **Estomatologia**
Palestrante: Mauro Luiz Schmitz Ferreira (RR)

08:30 às 08:45 **Conduta em Lesões Ulceradas de Boca**
Palestrante: Luis Francisco Duda (PR)

08:45 às 09:00 **Síndrome da Ardência Bucal**
Palestrante: Paula Moreno (RJ)

09:00 às 09:15 **Estomatite Aftose Recidivante**
Palestrante: Diego Augusto Malucelli (PR)

09:15 às 09:50 **Halitose**
Palestrantes: Estelita Gonsales Teixeira Betti (SP)
Sergio Salomão Abdala Carui (SP)

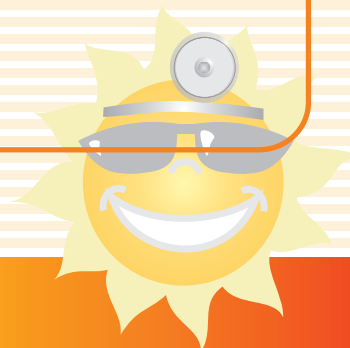

08:30 às 10:00

Sala A

**MESA REDONDA (OTOLOGIA)
SELEÇÃO DE PROCEDIMENTOS DE REABILITAÇÃO VESTIBULAR**

Moderadora: Roseli Saraiva Moreira Bittar (SP)
Secretário: Italo Jorge Medeiros de Oliveira (RN)
Debatedores: Alessandra Ramos Venosa (DF)
Dietmar Basta (Alemanha)
Michel Lacour (França)
Ricardo Schaffeln Dorigueto (SP)
Rita de Cássia Guimarães Mendes (PR)

Sala B

**MESA REDONDA (RINOLOGIA)
RINOSSINUSITES NA INFÂNCIA E ALTERAÇÕES NASAIS CONGÊNITAS**

Moderadora: Wilma Terezinha Anselmo-Lima (SP)
Secretário: Jorge Evandro Correia Filho (RN)
Debatedores: Eulália Sakano (SP)
Fabiana Cardoso Pereira Valera (SP)
Francini Grecco de Melo Pádua (SP)
Leonardo Conrado Barbosa de Sá (RJ)
Otávio Piltcher (RS)

Sala C

**MESA REDONDA (CIRURGIA CABEÇA E PESCOÇO)
TUMORES DE CAVIDADE ORAL: ATUALIZAÇÃO**

Moderador: Rogério Aparecido Dedivitis (SP)
Secretário: José Diniz Junior (RN)
Debatedores: Carlos Takahiro Chone (SP)
Fernando Walder (SP)
José Francisco de Salles Chagas (SP)
Paola Pedruzzi (PR)
Severino Pereira Cortizo Bouzas (BA)

Sala D

**PAINEL (CIRURGIA DA FACE)
RINOPLASTIA**

Moderador: José Victor Maníglia (SP)
Secretário: Lauro Otacilio Campos de Sousa (RN)

08:30 às 08:45

Rinoplastia Técnica Básica

Painelista: Marco César Jorge dos Santos (PR)

08:45 às 09:00

Cirurgia da Ponta Nasal

Painelista: Antônio Carlos Cedin (SP)

09:00 às 09:15

Cirurgia do Dorso Nasal

Painelista: Rogério Canappele Pasinato (PR)

09:15 às 09:30

Cirurgia da Base Nasal

Painelista: Washington Luiz de Cerqueira Almeida (BA)

09:30 às 09:45

Rinoplastia Revisional

Painelista: José Eduardo Lutaif Dolci (SP)

09:45 às 10:00

Discussão

PROGRAMAÇÃO CIENTÍFICA | 23/11/2010 - TERÇA-FEIRA

08:30 às 10:00

Sala E

MINI CONFERÊNCIAS (OTOLOGIA)

Secretário: Lauro Roberto Campos de Sousa (RN)

08:30 às 08:50

Eletrococleografia Transtimpânica

Palestrante: Marco Aurélio Rocha Santos (MG)

08:50 às 09:10

Indicadores de Risco Para Deficiência Auditiva. Anatomia Patológica, Prevenção

Palestrante: Sílvio Antônio Monteiro Marone (SP)

09:10 às 09:30

Aplicação de um Novo Teste de Percepção de Fala em Ruído (HINT- Brasil), em Portadores de Disacusias Sensorineurais

Palestrante: Everardo Andrade da Costa (SP)

Sala F

SESSÃO DE TEMAS LIVRES

Sala G

PAINEL (RINOLOGIA)

NARIZ E MEIO AMBIENTE

Moderador: Olavo de Godoy Mion (SP)

Secretária: Lidiane Maria de Brito Macedo Ferreira (RN)

08:30 às 08:45

Poluição

Painelista: Miguel Soares Tepedino (RJ)

08:45 às 09:00

Mergulho

Painelista: Fabrizio Ricci Romano (SP)

09:00 às 09:15

Rinite do Esporte

Painelista: Olavo de Godoy Mion (SP)

09:15 às 09:30

Ar Seco/Condicionado

Painelista:

09:30 às 09:45

Olfação

Painelista: Arthur Guilherme Leite de B. S. Augusto (SP)

09:45 às 10:00

Discussão

Sala H

SESSÃO INTERATIVA (ORL PEDIÁTRICA)

RESPIRADOR BUCAL

(Apresentação de casos difíceis, discussão sobre papel dos corticosteróides tópicos no tratamento da hiperplasia tonsilar, mudança de enfoque das complicações ortodônticas - estomatognáticas - para as mélicas do respirador bucal; cirurgia resolve todos os casos isoladamente? O que fazer nos que continuam respirando pela boca após a cirurgia?)

Coordenador: Luc Louis Maurice Weckx (SP)

Secretária: Luciana Fontes Silva da Cunha Lima (RN)

Debatedores: Érika Ortiz (SP)

Helena Maria Gonçalves Becker (MG)

Moacyr Saffer (RS)

Renata Di Francesco (SP)

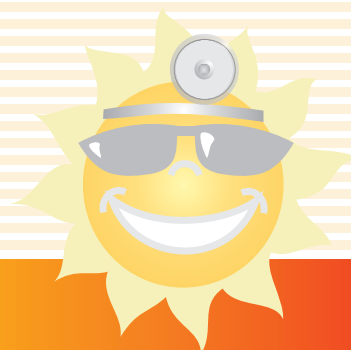

PROGRAMAÇÃO CIENTÍFICA | 23/11/2010 - TERÇA-FEIRA

08:30 às 10:00

Sala I **MINI CONFERÊNCIAS (RINOLOGIA)**
Secretário: Luiz Martini (RN)

08:30 às 08:50 **Bloqueios Parassimpáticos na Fossa Pterigopalatina em Cirurgias Nasossinusais**
Palestrante: Edmir Américo Lourenço (SP)

08:50 às 09:10 **Diferentes Abordagens ao Seio Maxilar desde os Cistos Simples até a Cirurgia de Base do Crânio**
Palestrante: Emanuel Rocha Landim (CE)

09:10 às 09:50 **Ressecção Endoscópica de Tumores Nasais**
Palestrantes: Fábio Jacob (SP)
João Teles Júnior (RJ)

Sala K **MINI CONFERÊNCIAS (OTOLOGIA)**
Secretário: Marcos José Araújo de Castro (RN)

08:30 às 08:50 **Tratamento Cirúrgico do Colesteatoma**
Palestrante: Sandro de Menezes Santos Torres (BA)

08:50 às 09:10 **Colesteatoma - Tratamento Clínico X Tratamento Cirúrgico**
Palestrante: Milton Pamponet da Cunha Moura (BA)

09:10 às 09:30 **Colesteatoma de Conduto Auditivo Externo**
Palestrante: Jacinto de Negreiros Júnior (DF)

Sala L **MINI CONFERÊNCIAS (LARINGOLOGIA)**
Secretária: Mylene Cristina Pinto de Paiva (RN)

08:30 às 09:20 **Tireoplastias**
Palestrantes: Daniel Chung (SP)
Ronaldo Frizzarini (SP)

10:00 às 10:30 **INTERVALO**

10:30 às 11:00

Sala A **PALESTRA MAGNA (CIRURGIA DA FACE)**
DINÂMICA DA PONTA NASAL NA RINOPLASTIA
Presidente: João Jainey Maniglia (PR)
Secretário: Otavio Augusto Vilhena Atallah (RN)
Palestrante: J. Regan Thomas (EUA)

Sala B **PALESTRA MAGNA (OTOLOGIA)**
COCHLEAR IMPLANTATION IN PATIENTS WITH INNER EAR MALFORMATION
Presidente: Luiz Carlos Alves de Souza (SP)
Secretário: Sergio Henrique de Medeiros (RN)
Palestrante: Benoit Godey (França)

Sala C **PALESTRA MAGNA (SONO)**
NOVAS TÉCNICAS PARA TRATAMENTO DA OBSTRUÇÃO RETROLINGUAL NA SAOS
Presidente: José Antonio Pinto (SP)
Secretária: Theyliane Gadelha Moreira (RN)
Palestrante: Tod C. Huntley (EUA)

PROGRAMAÇÃO CIENTÍFICA | 23/11/2010 - TERÇA-FEIRA

10:30 às 11:00

Sala G

MINI CONFERÊNCIAS (LARINGOLOGIA) DRGE

Secretário: Alexandre José de Araujo Machado (PB)

10:30 às 10:45

DRGE X ORL

Palestrante: Fernando Antônio Barbosa Aguiar (ES)

10:45 às 11:00

Atualizações em DRGE

Palestrante: Adriana Hachiya (SP)

10:30 às 12:00

Sala D

MINI CONFERÊNCIAS (LARINGOLOGIA)

Secretário: Antonio Fausto de Almeida Filho (PB)

10:30 às 10:50

Atuação do ORL nos Pacientes com Doença de Parkinson

Palestrante: Erideise Gurgel da Costa (PE)

10:50 às 11:10

Videoendoscopia da Deglutição Domiciliar em Pacientes Acamados

Palestrante: Adriano Santana Fonseca (BA)

11:10 às 11:30

Disfagia e Custos Hospitalares

Palestrante: José Luiz de Souza (SP)

11:30 às 11:50

Avaliação de Disfagia em Crianças

Palestrante: Roberta Ismael Dias Garcia (SP)

Sala I

MINI CONFERÊNCIAS (RINOLOGIA)

Secretário: Antonio Henrique Bandeira de Farias (PB)

10:30 às 11:00

Dacriocistorrinostomia Endoscópica

Palestrantes: Gustavo Leal de Lucena Tavares (BA)
Roberto Andrea Carlo Bonanomi (SP)

11:00 às 11:15

Anatomia Cirúrgica do Seio Etmoidal

Palestrante: Giovana Moretti (SP)

11:15 às 11:30

Anatomia Cirúrgica do Seio Frontal

Palestrante: Antônio Antunes Melo (PE)

11:30 às 11:45

Áreas de Risco na Cirurgia Nasossinusal

Palestrante: Adja Oliveira (BA)

11:45 às 12:00

Cuidados Pós-operatórios de Cirurgia Endoscópica Nasossinusal

Palestrante: Cicero Matsuyama (SP)

Sala J

MINI CONFERÊNCIA (TEMAS DIVERSOS)

Secretária: Aracely Fernandes Duarte de Menezes (PB)

10:30 às 11:00

Gestão de Atendimento ao Cliente

Palestrante: Jamal Sobhi Azzam (SP)

11:00 às 11:30

Pagamento por Performance

Palestrante: Jamal Sobhi Azzam (SP)

11:30 às 12:00

Previdência Privada e Seguros de Proteção

Palestrante: Roberto Augusto Freitas Alencar (CE)

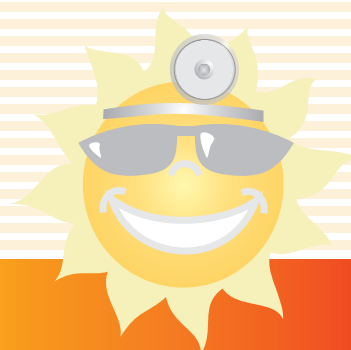

PROGRAMAÇÃO CIENTÍFICA | 23/11/2010 - TERÇA-FEIRA

10:30 às 12:00

- Sala K** **MINI CONFERÊNCIAS (OTOLOGIA)**
Secretária: Camilla Bezerra da Cruz Maia (PB)
- 10:30 às 10:50** **Diagnóstico e Tratamento do Zumbido**
Palestrante: Sandra Maria Correa Lunedo (PR)
- 10:50 às 11:10** **Terapia Intratimpânica - Indicações e Resultados**
Palestrante: Roberto Alcântara Maia (SP)
- 11:10 às 11:30** **Depressão e Ansiedade no Zumbido Crônico**
Palestrante: Letícia Petersen Schmidt Rosito (RS)
- 11:30 às 12:00** **Zumbido e Otosclerose**
Palestrante: Carlos Augusto Costa Pires de Oliveira (DF)

- Sala L** **MINI CONFERÊNCIAS (OTOLOGIA)**
Secretário: Carlos Augusto Fernandes (PB)
- 10:30 às 11:10** **Vertigem na Infância**
Palestrante: Italo Roberto Torres de Medeiros (SP)
- 11:10 às 12:00** **Vertigem Posicional Paroxística Benigna**
Palestrante: Mauricio Malavasi Ganança (SP)

11:00 às 12:00

- Sala A** **PAINEL (CIRURGIA DA FACE)**
PLÁSTICA OCULAR
Moderador: João Jairney Maniglia (PR)
Secretário: Daniel Paiva de Oliveira (PB)
- 11:00 às 11:10** **Blefaroplastia Inferior**
Painelista: João Jairney Maniglia (PR)
- 11:10 às 11:20** **Blefaroplastia Superior**
Painelista: Ricardo F. Maniglia (PR)
- 11:20 às 11:30** **Frontoplastia**
Painelista: Júlio Antonio Stedile Ribeiro (RS)
- 11:30 às 11:40** **Suspensão de Terço Médio**
Painelista: Lucas Gomes Patrocínio (MG)
- 11:40 às 11:50** **Cantoplastia e Cantopexia**
Painelista: Carlos Alberto Caropreso (SP)
- 11:50 às 12:00** **Discussão**

- Sala B** **MESA REDONDA (OTOLOGIA)**
CONTROVÉRSIAS EM OTITE MÉDIA CRÔNICA NÃO COLESTEATOMATOSA
Moderador: Luiz Carlos Alves de Sousa (SP)
Secretário: Expedito Nobrega de Medeiros (PB)
Debatedores: Celso Dall'Ígna (RS)
Edson Bastos Freitas (BA)
Humberto Afonso Guimarães (MG)
Priscila Bogar Rapoport (SP)

PROGRAMAÇÃO CIENTÍFICA | 23/11/2010 - TERÇA-FEIRA

11:00 às 12:00

Sala C **MESA REDONDA (SONO)**
PROCEDIMENTOS AMBULATORIAIS PARA RONCO E SAOS
Moderador: José Antônio Pinto (SP)
Secretário: Islan da Penha Nascimento (PB)
Debatedores: Eric J Kezirian (EUA)
 Fábio Tadeu Moura Lorenzetti (SP)
 Geraldo Druck Sant'anna (RS)
 Lucas Neves de Andrade Lemes (RJ)

Sala E **MINI CONFERÊNCIAS (OTOLOGIA)**
Secretária: Jessica Guimarães Gomes Silva (PB)
11:00 às 11:20 **Protetização Auditiva na Infância**
Palestrante: Francisco Polanski Cordeiro (PR)
11:20 às 11:40 **Surdez no Adolescente**
Palestrante: Ruysdael Zocoli (SC)
11:40 às 12:00 **Perda Auditiva em Indivíduos Jovens Provocada Pelo Uso do Cigarro**
Palestrante: Daniela Cecilio Capra M. de Oliveira (RJ)

Sala F **SESSÃO DE TEMAS LIVRES**

Sala G **MESA REDONDA (LARINGOLOGIA)**
AVANÇOS EM FONOMICROCIRURGIA
Moderador: Paulo Sérgio Lins Perazzo (BA)
Secretário: José Leidson de Almeida Holanda (PB)
Debatedores: Geraldo Druck Sant'anna (RS)
 Jeferson Sampaio D'Ávila (SE)
 Marcos André de Sarvat (RJ)
 Osiris de Oliveira Camponês do Brasil (SP)

Sala H **SESSÃO INTERATIVA (RINOLOGIA)**
RINOSSINUSITE CRÔNICA
Coordenador: Richard Louis Voegels (SP)
Secretário: José Pinto Brandão (PB)
Debatedores: Elizabeth Araújo (RS)
 Fábio de Rezende Pinna (SP)
 Márcio Nakanishi (DF)

12:00 às 14:00

Sala G **SIMPÓSIO SATÉLITE (ABBOTT)**
COLOCANDO OS PINGOS NOS IS DAS RINOSSINUSITES
Coordenador: José Eduardo Lutaif Dolci (SP)
Porque, Como e Quando RS Torna-se Crônica?
Palestrante: Luc Louis Maurice Weckx (SP)
O que há de Novo no Tratamento da RSA e RSC?
Palestrante: Eulália Sakano (SP)
Macrolídeos na RS
Palestrante: Francini Grecco de Melo Pádua (SP)
O que Faço para a Cirurgia dar Certo?
Palestrante: Wilma Terezinha Anselmo-Lima (SP)

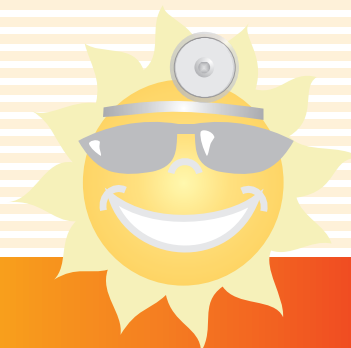

PROGRAMAÇÃO CIENTÍFICA | 23/11/2010 - TERÇA-FEIRA

12:00 às 14:00

Sala J ASSEMBLEIA DA ACADEMIA BRASILEIRA DE LARINGOLOGIA E VOZ

Sala L ASSEMBLEIA DA SOCIEDADE BRASILEIRA DE OTOLOGIA

14:00 às 14:20

Sala J **MINI CONFERÊNCIA (LARINGOLOGIA)**
TIREOPLASTIA TIPO III
Secretário: José Tadeu Pereira Vitorino (PB)
Palestrante: Christiano de Giacomo Carneiro (SP)

14:00 às 14:30

Sala A **PALESTRA MAGNA (OTOLOGIA)**
ELECTROACOUSTIC STIMULATION: SURGICAL ASPECTS AND RESULTS
Presidente: Sílvio da Silva Caldas Neto (PE)
Secretário: Marcelo Abrantes Soares (PB)
Palestrante: Benoit Godey (França)

Sala B **PALESTRA MAGNA (RINOLOGIA)**
ENDOSCOPIC APPROACHES TO THE ANTERIOR SKULL BASE
Presidente: Richard Louis Voegels (SP)
Secretário: Marcio de Holanda Guerra (PB)
Palestrante: Ricardo Carrau (EUA)

Sala C **PALESTRA MAGNA (CIRURGIA DA FACE)**
RITIDOPLASTIA SEGURA
Presidente: Wilson José Dewes (RS)
Secretário: Marcio Rogerio Onofre Duarte (PB)
Palestrante: J. Regan Thomas (EUA)

Sala E **MINI CONFERÊNCIA (SONO)**
CIRURGIA ORTOGNÁTICA NA APNÉIA DO SONO
Secretária: Priscilla Rego Barros da Silveira (PE)
Palestrante: Júlio Heinichen (Paraguai)

Sala G **MINI CONFERÊNCIA (CIRURGIA CRÂNIO-MAXILO-FACIAL)**
FISSURAS LABIO PALATINAS
Presidente: Marcus Vinícius Martins Collares (RS)
Secretário: Maria José Claudino de Pontes (PB)
Palestrante: Marcus Vinicius Martins Collares (RS)

Sala H **MINI CONFERÊNCIA (LARINGOLOGIA)**
PATOLOGIA LARINGOTRAQUEAL NA CRIANÇA: DO DIAGNÓSTICO À CIRURGIA
Presidente: Paulo Augusto de Lima Pontes (SP)
Secretário: Paulo Neiva (PB)
Palestrante: Jorge Spratley (Portugal)

PROGRAMAÇÃO CIENTÍFICA | 23/11/2010 - TERÇA-FEIRA

14:00 às 16:00

- Sala I** **MINI CONFERÊNCIAS (RINOLOGIA)**
Secretário: Rogério Wanderley Pinto Brandão (PB)
- 14:00 às 14:20** **Fisiologia Nasossinusal**
Palestrante: Rafael Francisco dos Santos
- 14:20 às 14:40** **Rinossinusite em Imunodeficientes**
Palestrante: Tatiana Regina Teles Abdo (SP)
- 14:40 às 15:00** **Rinossinusite em Transplantados de Pulmão**
Palestrante: Fábio de Rezende Pinna (SP)
- 15:00 às 15:20** **Avaliação do Paciente com Perda Olfativa**
Palestrante: Arthur Guilherme Leite de B. S. Augusto (SP)
- 15:20 às 15:40** **Distúrbios do Olfato**
Palestrante: Isabela Martino Menezes Resende (MG)
- 15:40 às 16:00** **Cirurgia do Pólipo Antrocoanal**
Palestrante: Rodrigo Hamerschmidt (PR)

- Sala K** **MINI CONFERÊNCIAS (RINOLOGIA)**
Secretário: Werton de Medeiros Roque (PB)
- 14:00 às 14:20** **Granulomatoses Nasais**
Palestrante: Ricardo Guimarães (SP)
- 14:20 às 14:40** **Cirurgia da Atresia Coanal**
Palestrante: Ana Paula Correia de Araújo Bezerra (SP)
- 14:40 às 15:00** **Cirurgia Endoscópica do Nasoangiofibroma Juvenil**
Palestrante: Ronaldo Carvalho Santos Júnior (SE)
- 15:00 às 15:20** **Nasoangiofibroma - Como Eu Faço?**
Palestrante: Ian Selonke (PR)
- 15:20 às 15:40** **Nasoangiofibroma - Indicações Intranasais e Externas**
Palestrante: Denilson Szkudlarek (PR)

14:30 às 15:30

- Sala J** **MINI CONFERÊNCIA (TEMAS DIVERSOS)**
Secretária: Tatiana Silveira Velasco (BA)
- 14:30 às 15:30** **Profissional da Saúde e o Direito**
Palestrante: Luiz Vidolin

14:30 às 16:00

- Sala A** **MESA REDONDA (OTOLOGIA)**
COMPLICAÇÕES DAS OTITES MÉDIAS
Moderador: Sílvio da Silva Caldas Neto (PE)
Secretária: Anna Carolina Bezerra de Melo Sousa (PE)
Debatedores: Felipe Felix (RJ)
 Marcelo Miguel Hueb (MG)
 Renato Valério Rodrigues Cal (PA)
 Roberto Andrea Carlo Bonanomi (SP)

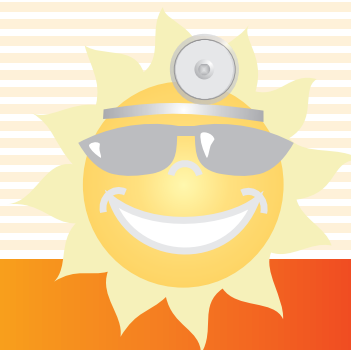

PROGRAMAÇÃO CIENTÍFICA | 23/11/2010 - TERÇA-FEIRA

14:30 às 16:00

Sala B **MESA REDONDA (RINOLOGIA)**
COMO EU FAÇO? CIRURGIA ENDOSCÓPICA NASAL
Moderador: Richard Louis Voegels (SP)
Secretário: Ariston Pereira de Oliveira Neto (PE)
Debatedores: Marcos Alexandre da Franca Pereira (PB)
 Renato Roithmann (RS)
 Roberto Eustáquio Santos Guimarães (MG)
 Rodrigo de Paula Santos (SP)

Sala C **PAINEL (CIRURGIA DA FACE)**
REJUVENESCIMENTO FACIAL
Moderador: Wilson José Dewes (RS)
Secretário: Carlos Henrique de Paiva Chaves (PE)

14:30 às 14:45 **Toxina Botulínica**
Painelista: Carlos Roberto Ballin (PR)

14:45 às 15:00 **Rejuvenescimento Facial**
Painelista: Elen Carolina David João de Masi (SC)

15:00 às 15:15 **Preenchimentos**
Painelista: Flávia Lira Diniz (SP)

15:15 às 15:30 **Lipoescultura**
Painelista: Osiris Arévalo (Colômbia)

15:30 às 15:45 **Osteotomias e Implantes de Terço Médio**
Painelista: Nelson E. P. Colombini (SP)

15:45 às 16:00 **Discussão**

Sala D **MESA REDONDA (DIVERSOS)**
COMO FAÇO AVALIAÇÃO E RELATÓRIO DE VOZ OCUPACIONAL
Coordenador: Gabriel Kurl (RS)
Secretário: Carlos Tadeu Rodrigues de Souza (PE)
Palestrantes: Adriana Hachiya (SP)
 Marcos André de Sarvat (RJ)
 Milton Nakao (MS)

Sala E **MINI CONFERÊNCIAS (OTOLOGIA)**
Secretário: Damião Fabricio Mangueira de Sousa (PE)

14:30 às 14:50 **Paralisia Facial Periférica - Etiologia, Prognóstico e Tratamento no Século XXI**
Palestrante: Paulo Roberto Lazarini (SP)

14:50 às 15:10 **Uso de Aparelho de Amplificação Sonora (Papel do Otorrinolaringologista, Adaptação em Populações Específicas como Crianças, Idosos, etc)**
Palestrante: Silvana Nobre de Assis Maziviero (PA)

15:10 às 15:30 **Tratamento da Surdez de Condução com BAHA**
Palestrante: Francis Gutierrez Quintana (SP)

PROGRAMAÇÃO CIENTÍFICA | 23/11/2010 - TERÇA-FEIRA

14:30 às 16:00

Sala F

SESSÃO DE TEMAS LIVRES

Sala G

**MESA REDONDA (CIRURGIA CRÂNIO-MAXILO-FACIAL)
FISSURADOS**

Moderador: Marcus Vinicius Martins Collares (RS)

Secretário: Danilo de Negreiros Freitas (PE)

Debatedores: Adalberto Novaes Silva (MT)

Daniela Preto da Silva (RS)

Gustavo Juliani Faller (SP)

Sala H

**SESSÃO INTERATIVA (LARINGOLOGIA)
LEUCOPLASIA E CÂNCER DE LARINGE**

Coordenador: Paulo Augusto de Lima Pontes (SP)

Secretário: Debora Lopes Bunzen Mayer (PE)

Debatedores: Agrício Nubiato Crespo (SP)

Henrique Olavo de Olival Costa (SP)

José Caporrino Neto (SP)

Nélio Steffen (RS)

19:30

Sala H

CERIMÔNIA DE ABERTURA



PROGRAMAÇÃO CIENTÍFICA | 24/11/2010 - QUARTA-FEIRA

08:00 às 08:30

Sala A **PALESTRA MAGNA (OTOLOGIA)**
COCHLEAR IMPLANTATION IN VERY YOUNG CHILDREN - SURGICAL ASPECTS
Presidente: Luiz Lavinsky (RS)
Secretário: Domingos Savio Araujo de Castro (PE)
Palestrante: Benoit Godey (França)

Sala B **PALESTRA MAGNA (RINOLOGIA)**
ENDOSCOPIC ORBITAL AND OPTIC NERVE DECOMPRESSION
Presidente: Marcus Miranda Lessa (BA)
Secretário: Eduardo Alexandre (PE)
Palestrante: Ricardo Carrau (EUA)

Sala C **PALESTRA MAGNA (LARINGOLOGIA)**
ANTERIOR COMISSURE WEBS
Presidente: Henrique Olavo de Olival Costa (SP)
Secretário: Eduardo José Arcoverde de Souza (PE)
Palestrante: Frederik G. Dijkers (Holanda)

Sala H **MINI CONFERÊNCIA**
CIRURGIA DOS TUMORES DA OROFARINGE
Presidente: Ricardo Ferreira Bento (SP)
Secretário: Elcio Duarte Lima (PE)
Palestrante: João Marta Pimentel (Portugal)

08:00 às 10:00

Sala I **MINI CONFERÊNCIAS (TEMAS DIVERSOS)**
Secretário: Erica Sampaio Barbosa (PE)

08:00 às 08:25 **Como Iniciar uma Cooperativa de Especialidade**
Palestrante: Roberto Augusto Freitas Alencar (CE)

08:25 às 08:50 **O Que Escrever em um Relatório Otorrinolaringológico para Perícia Médica Previdenciária**
Palestrante: Gilmar Verissimo Torres (RN)

08:50 às 09:15 **Responsabilidade Civil do Médico: Ato Médico, Prestação de Serviço e Relação com Fornecedores**
Palestrante: Marcelo Veloso Peixoto (RJ)

09:15 às 09:40 **Ética Médica (Termo de Consentimento da ABORLCCF: Respeito a Autonomia do Paciente ou Medicina Defensiva?)**
Palestrante: Otávio Marambaia Santos (BA)

08:30 às 10:00

Sala A **MESA REDONDA (OTOLOGIA)**
CIRURGIA DA VERTIGEM
Moderador: Oswaldo Laércio Mendonça Cruz (SP)
Secretário: Expedito de Almeida Soares (PE)
Debatedores: Humberto Afonso Guimarães (MG)
Rubens Vuono de Brito Netto (SP)
Sady Selaimen da Costa (RS)

PROGRAMAÇÃO CIENTÍFICA | 24/11/2010 - QUARTA-FEIRA

08:30 às 10:00

Sala B

MESA REDONDA (RINOLOGIA) COMPLICAÇÕES DE RINOSSINUSITES

Moderador: Marcus Miranda Lessa (BA)
Secretário: Rosauro Rodrigues de Aguiar (BA)
Debatedores: Elder Yoshimitsu Goto (SP)
Marcos Santos
Miriam Cabral (MG)
Ulisses José Ribeiro (SP)

Sala C

MESA REDONDA (LARINGOLOGIA) ESTENOSES LARÍNGEAS

Moderador:
Secretário: Fernando de Souza Leão (PE)
Debatedores: Gabriel Kurl (RS)
José Antônio Pinto (SP)
Luciano Rodrigues Neves (SP)
Paulo Augusto de Lima Pontes (SP)

Sala D

MESA REDONDA (DIVERSOS) COMO DEFINIR INCAPACIDADES AUDITIVAS NA ERA DAS PRÓTESES IMPLANTÁVEIS

Coordenadora: Mara Edwirges Rocha Gândara (SP)
Secretária: Flavia Rafaela Batista Gomes (PE)
Debatedores: Everardo Andrade da Costa (SP)
João Alberto Maeso Montes (RS)
Ricardo Ferreira Bento (SP)

Sala E

MINI CONFERÊNCIAS (OTOLOGIA)

Secretário: Francisco Tiago Barroso Chagas (PE)

08:30 às 09:00

Atelectasia Timpânica - Como eu Trato?

Palestrante: Luiz Lavinsky (RS)

09:00 às 09:30

Próteses e Enxertos na Operação da Orelha Média

Palestrante: Fayez Bahmad Júnior (DF)

09:30 às 10:00

Ossiculoplastias - Técnicas e Materiais

Palestrante: Pedro Geisel Santos (SC)

Sala F

SESSÃO DE TEMAS LIVRES

Sala G

PAINEL (CIRURGIA DA FACE) CIRURGIA DA PONTA NASAL

Moderador: Carlos Alberto Caropreso (SP)
Secretário: José Jared de Carvalho Junior (PE)

08:30 às 08:45

Domusplastia

Painelista: Michelle Lavinsky Wolff (RS)

08:45 às 09:00

Definições de Ponta Nasal

Painelista: Caio Marcio Correia Soares (PR)

09:00 às 09:15

Alteração da Ponta sem Remoção da Cartilagem

Painelista: Rogério Canappele Pasinato (PR)

09:15 às 09:30

Ponta Subprojetada

Painelista: Ismael Fernando de Oliveira Dias (ES)

09:30 às 09:45

Técnica dos Novos Domos

Painelista: Osiris Arévalo (Colômbia)

09:45 às 10:00

Discussão

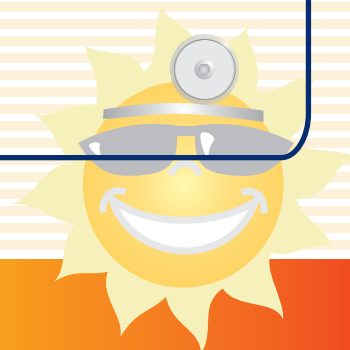

PROGRAMAÇÃO CIENTÍFICA | 24/11/2010 - QUARTA-FEIRA

08:30 às 10:00

Sala H **SESSÃO INTERATIVA (SONO)**
SAOS
Coordenador: Michel Burihan Cahali (SP)
Secretário: José Ricardo de Araujo Lemos (PE)
Debatedores: Edílson Zancanella (SP)
Fernanda Louise Martinho Haddad (SP)
Gerson Schulz Maahs (RS)
Gilberto G. Simões Formigoni (SP)

Sala J **MINI CONFERÊNCIAS (LARINGOLOGIA)**
Secretária: Katia Virginia Correia de Oliveira (PE)
08:30 às 09:00 **Aspectos Neurológicos da Presbifonia**
Palestrante: Romualdo Suzano Louzeiro Tiago (SP)
09:00 às 09:30 **Eletromiografia Laringea e Voz**
Palestrante: Ana Paula Zarzur (SP)
09:30 às 10:00 **Indicações e Dificuldades na Eletromiografia Laringea**
Palestrante: Fabiano Bleggi Gavazzoni (PR)

Sala K **MINI CONFERÊNCIAS (OTOLOGIA)**
Secretário: Kleber Motta Semplicio (PE)
08:30 às 09:00 **Biofilme na Otite Média com Efusão**
Palestrante: Maria Beatriz Rotta Pereira (RS)
09:00 às 09:30 **Abordagens nas Otites Médias de Repetição**
Palestrante: Carlos Augusto Ferreira de Araújo (RJ)
09:30 às 10:00 **Complicações das Otites Médias**
Palestrante: Ciriaco Cristovão Tavares Atherino (RJ)

Sala L **MINI CONFERÊNCIA (RINOLOGIA)**
Anatomia Dinâmica em 3D do Nariz, Seios da Face e Base Anterior do Crânio
Presidente: Francini Grecco de Melo Pádua (SP)
Palestrante: Alexandre Felippu (SP)

10:00 às 10:30 INTERVALO

10:30 às 11:00

Sala A **PALESTRA MAGNA (OTOLOGIA)**
COCHLEAR MIDDLE EAR IMPLANTS IN MIXED HEARING LOSS: COMPARISON WITH BAHA
Presidente: Rubens Vuono de Brito Netto (SP)
Secretária: Liane Maria Guimaraes Rego (PE)
Palestrante: Benoit Godey (França)

Sala B **PALESTRA MAGNA (CIRURGIA DA FACE)**
REVISÃO DE CICATRIZ FACIAL E CIRURGIA DE CAMUFLAGEM
Presidente: Marcos Mocellin (PR)
Secretária: Manuela Dowsley Arcoverde (PE)
Palestrante: J. Regan Thomas (EUA)

PROGRAMAÇÃO CIENTÍFICA | 24/11/2010 - QUARTA-FEIRA

10:30 às 11:00

Sala C **PALESTRA MAGNA (OTOLOGIA)**
COMPARISON OF INTRATYMPANIC GENTAMICIN WITH ENDOLYMPHATIC SHUNT SURGERY ON VERTIGO AND HEARING LOSS IN PATIENTS WITH MENIERE'S DISEASE
Presidente: Luiz Lavinsky (SP)
Secretária: Maria Dantas Costa Lima (PE)
Palestrante: Jennifer Derebery (EUA)

Sala G **PALESTRA MAGNA (ORL PEDIÁTRICA)**
SÍNDROMES GENÉTICAS EM OTORRINOLARINGOLOGIA
Presidente: Hélio Fernando de Abreu (RJ)
Secretária: Naiara da Paixao Amorim (PE)
Palestrante: Daniela S. Carvalho (EUA)

Sala J **MINI CONFERÊNCIA (TEMAS DIVERSOS)**
APRENDENDO A DELEGAR FUNÇÕES
Secretária: Nicole Cardoso de Melo Moreira (PE)
Palestrante: Jamal Sobhi Azzam (SP)

10:30 às 12:00

Sala D **MINI CONFERÊNCIAS (SONO)**
Secretário: Saulo Edward Oliveira Menezes (BA)

10:30 às 10:50 **Obesidade e SAOS na Infância**
Palestrante: Eli Onivaldo Martinelli (PR)

10:50 às 11:10 **O Papel da Obesidade na SAOS**
Palestrante: Fernanda Louise Martinho Haddad (SP)

11:10 às 11:30 **Qualidade de Vida em Crianças com DOS (Distúrbio Obstrutivo do Sono)**
Palestrante: Amaury de Machado Gomes (BA)

11:30 às 11:50 **Prevalência da Síndrome da Apnéia Obstrutiva do Sono em Crianças e Adolescentes Portadores da Anemia Falciforme**
Palestrante: Cristina Salles (BA)

Sala I **MINI CONFERÊNCIAS (RINOLOGIA)**
Secretário: Rafael Tavares da Hora (PE)

10:30 às 10:45 **Septoplastia sem Tampão Nasal e "Splint" Nasal**
Palestrante: Antônio Issa (SP)

10:45 às 11:00 **Imagenologia dos Seios da Face**
Palestrante: Adriano Sergio Freire Meira (PB)

11:00 às 11:15 **Radiologia em FESS: o que é Importante?**
Palestrante: Fernando Veiga Angélico Junior (SP)

11:15 às 11:45 **Diagnóstico de Afeções Nasossinusais por Radioimagem (C.T. e Ressonância)**
Palestrante: Lídio Granato (SP)

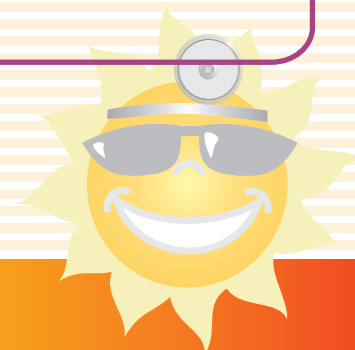

PROGRAMAÇÃO CIENTÍFICA | 24/11/2010 - QUARTA-FEIRA

10:30 às 12:00

- Sala L** **MINI CONFERÊNCIAS (LARINGOLOGIA)**
Secretária: Raquel Coelho de Assis (PE)
- 10:30 às 11:00 **Fonocirurgia: Presente e Futuro**
Palestrante: Paulo Sérgio Lins Perazzo (BA)
- 11:00 às 11:20 **Tratamento das AEMs**
Palestrante: Luiz Henrique Fonseca Barbosa (BA)
- 11:20 às 11:40 **Alterações Estruturais Mínimas da Laringe**
Palestrante: Marcos Antônio Nemetz (SC)
- 11:40 às 12:00 **Cirurgia do Sulco Vocal**
Palestrante: Evaldo Dacheux de Macedo Filho (PR)

11:00 às 12:00

- Sala A** **MESA REDONDA (OTOLOGIA)**
PRÓTESES IMPLANTÁVEIS DE ORELHA MÉDIA
Moderador: Rubens Vuono de Brito Netto (SP)
Secretário: Raquel Ferraz C Nogueira (PE)
Debatedores: Benoit Godey (França)
Ricardo Ferreira Bento (SP)

- Sala B** **PAINEL (CIRURGIA DA FACE)**
RINOPLASTIA AVANÇADA
Moderador: Marcos Mocellin (PR)
Secretário: Roberto Lucas de Oliveira (PE)
- 11:00 às 11:10 **Nariz Subprojetado**
Painelista: Lucas Gomes Patrocínio (MG)
- 11:10 às 11:20 **Rinoplastia no Fissurado**
Painelista: Mario Bazanelli Junqueira Ferraz (SP)
- 11:20 às 11:30 **Sutura das Crura Laterais**
Painelista: Antônio Carlos Cedin (SP)
- 11:30 às 11:40 **Nariz Caucasiano**
Painelista: Ricardo F. Maniglia (PR)
- 11:40 às 11:50 **Correção do V Invertido**
Painelista: Carlos Alberto Caropreso (SP)
- 11:50 às 12:00 **Discussão**

- Sala C** **MESA REDONDA (OTOLOGIA)**
DOENÇA DE MÉNIÈRE: FISIOPATOLOGIA, DIAGNÓSTICO E TRATAMENTO
Moderador: Luiz Lavinski (RS)
Secretário: Sinésio de Andrade Moraes (PE)
Debatedores: Carlos Augusto Costa Pires de Oliveira (DF)
Jennifer Derebery (EUA)
Mário Sérgio Lei Munhoz (SP)
Roberta Ribeiro de Almeida (SP)
Sérgio Ramos (ES)

PROGRAMAÇÃO CIENTÍFICA | 24/11/2010 - QUARTA-FEIRA

11:00 às 12:00

Sala E **MINI CONFERÊNCIAS (CIRURGIA CRÂNIO-MAXILO-FACIAL)**

Secretária: Tandra Cecília Lopes Pereira de Souza (PE)

11:00 às 11:30 **Manejo das Fraturas Nasais e Zigoma**

Palestrante: Corintho Viana Pereira (PE)

11:30 às 12:00 **Conduta em Fraturas Orbitárias**

Palestrante: Mauricio Pereira Maniglia (SP)

Sala F **SESSÃO DE TEMAS LIVRES**

Sala G **PAINEL (ORL PEDIÁTRICA) APNÉIA DO SONO EM CRIANÇAS**

Moderador: Hélio Fernando de Abreu (RJ)

Secretário: Valmir Macario (PE)

11:00 às 11:10 **Há necessidade de polissonografia em crianças?**

Painelista: Reginaldo Raimundo Fujita (SP)

11:10 às 11:20 **A adenotonsilectomia é eficaz no tratamento da apnéia e de suas complicações sistêmicas (hipertensão pulmonar, déficit de crescimento, hiperatividade e distúrbio de atenção)?**

Painelista: Shirley Shizue Nagata Pignatari (SP)

11:20 às 11:30 **O micrognata sindrômico ou não: indicações e resultados da distração de mandíbula**

Painelista: Anderson Castelo Branco de Castro (BA)

11:30 às 11:50 **Discussão**

Sala H **SESSÃO INTERATIVA (RINOLOGIA) CIRURGIA DA OBSTRUÇÃO NASAL**

Coordenador: Roberto Campos Meireles (RJ)

Secretária: Aline Almeida Figueiredo (CE)

Debatedores: Moacir Tabasnik (RJ)

Pedro de Oliveira Cavalcanti Filho (RN)

Washington Luiz de Cerqueira Almeida (BA)

Sala J **MINI CONFERÊNCIAS (OTOLOGIA)**

Secretário: Carlos Eduardo Coelho Barbalho (CE)

11:00 às 11:15 **Avaliação e Abordagem dos Carcinomas Auriculares e Periauriculares**

Palestrante: Cláudio Marcio Yudi Ikino (SC)

11:15 às 11:30 **Cirurgia do Neurinoma do Acústico: Acesso Suboccipital x Translabiríntico**

Palestrante: Aloysio Augusto Tahan de Campos Netto (SP)

11:30 às 11:45 **Seleção de Pacientes para Implante Coclear**

Palestrante: Trissia Maria Farah Vassoler (PR)

11:45 às 12:00 **Implante Coclear**

Palestrante: Mauricio Buschle (PR)

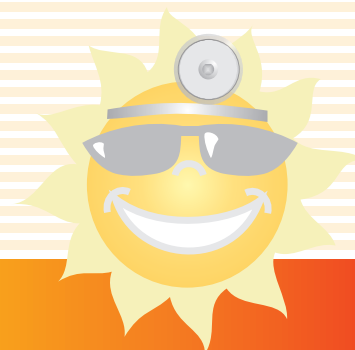

PROGRAMAÇÃO CIENTÍFICA | 24/11/2010 - QUARTA-FEIRA

11:00 às 12:00

- Sala K** **MINI CONFERÊNCIAS (TEMAS DIVERSOS)**
Secretário: David Weber Sampaio Sousa (CE)
- 11:00 às 11:30** **Tosse - Visão de Várias Especialidades**
Palestrante: João Vianney Brito de Oliveira (RJ)
- 11:30 às 12:00** **Doenças da Cavidade Oral (Estomatologia Geral)**
Palestrante: Ivan Dieb Miziara (SP)

12:00 às 14:00

- Sala H** **SIMPÓSIO SATÉLITE (NYCOMED)**
TRATAMENTO DA RINITE ALÉRGICA
Todos os Corticosteróides Nasais são Iguais?
Palestrante: João Ferreira de Mello Júnior (SP)
Ciclesonida Nasal
Benefícios da Pró-Droga e Suspensão Hipotônica
Palestrante: Maria Cândida Rizzo (SP)
- Sala J** ASSEMBLEIA DA ACADEMIA BRASILEIRA DE CIRURGIA PLÁSTICA DA FACE
- Sala L** ASSEMBLÉIA DA ACADEMIA BRASILEIRA DE RINOLOGIA

14:00 às 14:30

- Sala A** **PALESTRA MAGNA (LARINGOLOGIA)**
BENIGN LARYNGEAL PATHOLOGY IN MODERN PERSPECTIVE
Presidente: André de Campos Duprat (SP)
Secretário: David Weber Sampaio Sousa (CE)
Palestrante: Frederik G. Dikkers (Holanda)

- Sala B** **PALESTRA MAGNA (RINOLOGIA)**
COMPLICATIONS OF ENDOSCOPIC SKULL BASE SURGERY: PREVENTION AND MANAGEMENT
Presidente: Alexandre Felippu (SP)
Secretária: Erika Ferreira Gomes (CE)
Palestrante: Ricardo Carrau (EUA)

- Sala C** **PALESTRA MAGNA (CIRURGIA CRÂNIO-MAXILO-FACIAL)**
TRAUMA CRÂNIO-MAXILO-FACIAL
Presidente: Anderson Castelo Branco de Castro (BA)
Secretário: Fernando Sequeira Praca (CE)
Palestrante: Dov Charles Goldenberg (SP)

- Sala H** **MINI CONFERÊNCIA (OTOLOGIA)**
PRÓTESES IMPLANTÁVEIS DE ORELHA MÉDIA
Presidente: Marcelo Miguel Hueb (MG)
Secretário: Flavio Maria Nobre Othon Sidou (CE)
Palestrante: Ricardo Ferreira Bento (SP)

PROGRAMAÇÃO CIENTÍFICA | 24/11/2010 - QUARTA-FEIRA

14:00 às 16:00

Sala D	MINI CONFERÊNCIAS (SONO) Secretário: Francisco José Nunes Candido (CE)
14:00 às 14:20	Diagnóstico Topográfico da Síndrome de Apnéia-Hipopnéia Obstrutiva do Sono Palestrante: Asdrubal de León (Venezuela)
14:20 às 14:40	Sonoendoscopia para Ronco e Apnéia do Sono Palestrante: Hélio Fernando de Abreu (RJ)
14:40 às 15:00	Faringometria Acústica: Aplicação na Avaliação de Pacientes com SAHOS Palestrante: Cláudia Inês Guerra de Sousa Silva (SP)
15:00 às 15:20	Seleção de Pacientes Apropriados para o Tratamento Cirúrgico e não Cirúrgico da Apnéia Palestrante: Denilson Storck Fomin (SP)
15:20 às 15:40	Métodos Diagnósticos para a Avaliação Nasal na Síndrome da Apnéia Obstrutiva do Sono (SAOS) Palestrante: Tatiana de Aguiar Vidigal (SP)

Sala E	MINI CONFERÊNCIAS (CABEÇA E PESÇOÇO) Secretário: Francisco Ricardo Barreto Dias Filho (CE)
14:00 às 14:20	Cirurgia das Glândulas Salivares Palestrante: Mauro Becker Martins Vieira (MG)
14:20 às 14:40	Neoplasias das Glândulas Salivares Palestrante: José Vicente Tagliarrini (SP)
14:40 às 15:00	Massas Cervicais Diagnóstico e Tratamento Palestrante: André Alencar Araripe Nunes (CE)
15:00 às 15:20	Linfadenopatia Cervical Inflamatória Crônica e Câncer Metastático Palestrante: Rodrigo Augusto de Souza Leão (PE)
15:20 às 15:40	Paragangliomas Cervicais Tratamento Cirúrgico Palestrante: Rosilene de Melo Menezes (SP)

14:30 às 16:00

Sala A	PAINEL (LARINGOLOGIA) CANTORES: AVALIAÇÃO E CONDUTA NAS LARINGOPATIAS Moderador: André de Campos Duprat (SP) Secretário: Ivaldo Miranda Feitosa (CE) Painelistas: Marcos André de Sarvat (RJ) Saramira Cardoso Bohadana (SP) Sílvia Maria Rebelo Pinho (SP) Luiz Alian Cantoni (SP)
---------------	--

Sala B	PAINEL (RINOLOGIA) CIRURGIA ENDOSCÓPICA ENDONASAL: ATÉ ONDE PODEMOS CHEGAR? Moderadora: Wilma Terezinha Anselmo-Lima (SP) Secretário: Jamisson Moraes Melo (CE)
14:30 às 14:45	Base anterior Painelista: Ricardo Carrau (EUA)
14:45 às 15:00	Hipófise Painelista: Wilma Terezinha Anselmo-Lima (SP)
15:00 às 15:15	Clivus e base posterior Painelista: Aldo Stamm (SP)
15:15 às 15:30	Fossa infratemporal e Órbita Painelista: Alexandre Felippu (SP)
15:30 às 15:45	Coluna Cervical Painelista: Paulo Roberto Lazarini (SP)
15:45 às 16:00	Discussão

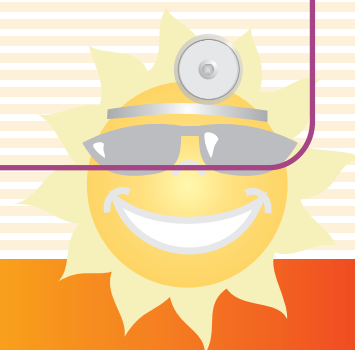

PROGRAMAÇÃO CIENTÍFICA | 24/11/2010 - QUARTA-FEIRA

14:30 às 16:00

- Sala C** **PAINEL (CIRURGIA CRÂNIO-MAXILO-FACIAL)**
TRAUMA CRÂNIO-MAXILO-FACIAL
Moderador: Anderson Castelo Branco de Castro (BA)
Secretário: João Paulo Catunda Bastos (CE)
- 14:30 às 14:45 **Trauma Craniofacial em Pediatria**
Painelista: Gustavo Juliani Faller (SP)
- 14:45 às 15:00 **Trauma Fronto Facial Complexo**
Painelista: Corinho Viana Pereira (PE)
- 15:00 às 15:15 **Trauma Órbita-Palpebral**
Painelista: Maurício Pereira Maniglia (SP)
- 15:15 às 15:30 **Complicações no Trauma Craniofacial**
Painelista: Jair Cortez Montovani (SP)
- 15:30 às 15:45 **Abordagem Endoscópica nas Fraturas Craniofaciais**
Painelista: Carlos Roberto Ballin (PR)
- 15:45 às 16:00 **Discussão**

Sala F **SESSÃO DE TEMAS LIVRES**

- Sala G** **PAINEL (RINOLOGIA)**
RINOSINUSITES BASEADAS EM EVIDÊNCIAS
Moderador: Francini Grecco de Melo Pádua (SP)
Secretário: Joaquim Josias de Carvalho Jr (CE)
- 14:30 às 14:45 **Diagnóstico**
Painelista:
- 14:45 às 15:00 **Tratamento Clínico - ATB**
Painelista: Eulália Sakano (SP)
- 15:00 às 15:15 **Tratamento Clínico - Corticóides**
Painelista: Márcio Nakanishi (DF)
- 15:15 às 15:30 **Tratamento Clínico - Outros**
Painelista: Elizabeth Araújo (RS)
- 15:30 às 15:45 **Tratamento Cirúrgico**
Painelista: Francini Grecco de Melo Pádua (SP)
- 15:45 às 16:00 **Discussão**

- Sala H** **SESSÃO INTERATIVA (OTOLOGIA)**
CIRURGIA FUNCIONAL DA ORELHA MÉDIA
Coordenador: Marcelo Miguel Hueb (MG)
Secretário: José Gumerindo V Rolim (CE)
Debatedores: Álvaro Muiños de Andrade (BA)
Oswaldo Laércio Mendonça Cruz (SP)
Robinson Koji Tsuji (SP)
Shiro Tomita (RJ)
Syriaco Atherino Kotzias (SC)

- Sala I** **SESSÃO PERGUNTAS E RESPOSTAS EM ORL OCUPACIONAL**
Coordenadores: Alberto Alencar Nudelmann (RS)
José Seligman (RS)
Mara Edwirges Rocha Gândara (SP)
Raul Nielsen Ibanez (RS)
- Encaminhe suas dúvidas e perguntas para o e-mail: cientifico@eventussystem.com.br**

PROGRAMAÇÃO CIENTÍFICA | 24/11/2010 - QUARTA-FEIRA

14:30 às 16:00

Sala J **MINI CONFERÊNCIAS (OTOLOGIA)**
Secretário: José Moacyr Andrade Neto (CE)

14:30 às 15:00 **Exame Otoneurológico**
Palestrante: José Diniz Júnior (RN)

15:00 às 15:30 **Tontura - Sinal de Alerta**
Palestrante: Alexandre Camilotti Gasperin (PR)

15:30 às 16:00 **Equilíbrio e Controle Postural**
Palestrante: José Fernando Colafêmina (SP)

Sala **MINI CONFERÊNCIAS (OTOLOGIA)**
Secretário: Leandro Farias Evangelista (CE)

14:30 às 14:50 **Surdez Genética**
Palestrante: Fátima Regina Abreu Alves (SP)

14:50 às 15:10 **Falsos Positivos na Triagem Auditiva Neonatal - Como Diminuí-los? - A Utilização da Reflectância de Banda Larga em Conjunto com as EOAs.**
Palestrante: Marcelo Ribeiro de Toledo Piza (SP)

15:10 às 15:30 **Atualização em Triagem Auditiva Neonatal**
Palestrante: Luciana Fontes Silva da Cunha Lima (RN)

15:30 às 15:50 **Triagem Auditiva Neonatal**
Palestrante: Khalil Fouad Hanna (SP)

Sala L **MINI CONFERÊNCIAS (CIRURGIA DA FACE)**
Secretário: Luiz Dantas Filho (CE)

14:00 às 14:30 **Ritidoplastia: Simplificando a Técnica e Melhorando Resultados**
Palestrante: José Roberto Parisi Jurado (SP)

14:30 às 15:30 **Rinosseptoplastia - Do Básico ao Avançado**
Palestrantes: José Eduardo Lutaif Dolci (SP)
Perboyre Lacerda Sampaio (SP)

16:30
Sala H **ASSEMBLEIA GERAL DA ABORLCCF**

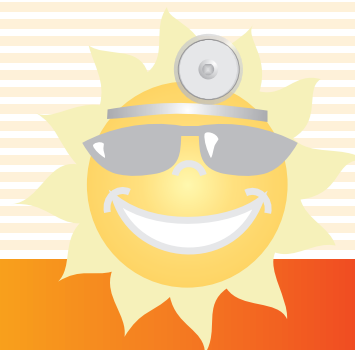

PROGRAMAÇÃO CIENTÍFICA | 25/11/2010 - QUINTA-FEIRA

08:00 às 08:30

Sala A **PALESTRA MAGNA (OTOLOGIA)**
DIAGNOSTIC METHODS FOR OTOLITH DISODERS
Presidente: Marco Aurélio Bottino (SP)
Secretário: Luiz Ricardo Lopes Martin (CE)
Palestrante: Dietmar Basta (Alemanha)

Sala B **PALESTRA MAGNA (LARINGOLOGIA)**
BENIGN LESIONS OF THE VOCAL FOLDS - CLINICAL AND HISOPATHOLOGICAL ASPECTS
Presidente: Evaldo Dacheux de Macedo Filho (PR)
Secretário: Magno Eric Barbosa Peixoto (CE)
Palestrante: Frederik G. Dijkers (Holanda)

Sala C **MINI CONFERÊNCIA (CIRURGIA CRÂNIO-MAXILO-FACIAL)**
CIRURGIA ORTOGNÁTICA
Presidente: Nelson E.P. Colombrini (SP)
Secretário: Marcelo Cavalcante M. de Araujo (CE)
Palestrante: Dov Charles Goldenberg (SP)

Sala H **PALESTRA MAGNA (RINOLOGIA)**
NOVAS PERSPECTIVAS NA LIGA DURA DA ARTERIA ESFENOPALATINA
Presidente: Otávio Piltcher (RS)
Palestrante: Michele Cassano (Itália)

Sala K **MINI CONFERÊNCIA (CIRURGIA DA FACE)**
FINESSE EM RINOPLASTIA
Secretário: Marcio Meira Lima (CE)
Palestrante: Marcos Mocellin (PR)

08:00 às 10:00

Sala E **MINI CONFERÊNCIAS (RINOLOGIA)**
Secretário: Mayko Soares Maia (CE)

08:00 às 08:30 **Rinossinusite Crônica**
Palestrantes: Pablo Pinillos Marambaia (BA)
Rogério Wanderley Pinto Brandão (RN)

08:30 às 08:45 **Alterações Nasossinusais Mínimas e Sinusite Residual ou Crônica**
Palestrante: Fernando Pochini Sobrinho (SP)

08:45 às 09:00 **Cirurgia do Seio Etmóide com Anestesia Local**
Palestrante: Rafael Ferri Martins (PR)

09:00 às 09:15 **Sinusectomias sob Anestesia Local mais Sedação sem Uso de Tampão**
Palestrante: Gustavo Jorge Magalhães (GO)

09:15 às 09:45 **Cirurgia do Seio Esfenóide**
Palestrantes: Cássio Wassano Iwamoto (PR)
Gustavo Murta (PR)

PROGRAMAÇÃO CIENTÍFICA | 25/11/2010 - QUINTA-FEIRA

08:00 às 10:00

- Sala I** **MINI CONFERÊNCIAS (SONO)**
Secretário: Michel Ponte de Albuquerque (CE)
- 08:00 às 08:20** **SAOS X CPAP - Papel do Otorrino**
Palestrante: Levon Mekhitarian Neto (SP)
- 08:20 às 08:50** **10 Anos de Experiência em Radiofrequência em Cornetos e Palatos**
Palestrante: Ariston Pereira de Oliveira Neto (PE)
- 08:50 às 09:10** **Apnéia do Sono: Impacto na Saúde Pública**
Palestrante: Sandra Doria Xavier (SP)
- 09:10 às 09:30** **SAOS**
Palestrante: Luis Carlos Gregório (SP)
- 09:30 às 09:50** **Otorrinolaringologia Ocupacional: Distúrbios do Sono**
Palestrante: Josemar dos Santos Soares (SP)

- Sala J** **MINI CONFERÊNCIAS (LARINGOLOGIA)**
Secretário: Paulo Fernando Vinagre de Carvalho (CE)
- 08:00 às 08:30** **Via Aérea Pediátrica**
Palestrante: Mariana Smith (RS)
- 08:30 às 09:00** **Minha Experiência com Neonatos em UTI**
Palestrante: Saramira Cardoso Bohadana (SP)
- 09:00 às 09:30** **Estenose Laringo-Traqueal**
Palestrante: José Eduardo de Sá Pedrosa (SP)
- 09:30 às 10:00** **Disfonias da Infância**
Palestrante: Regina Helena Garcia Martins (SP)

08:30 às 10:00

- Sala A** **MESA REDONDA (OTOLOGIA)**
IMPLICAÇÃO DO DIAGNÓSTICO TOPOGRÁFICO NA CONDUTA OTN
Moderador: Marco Aurélio Bottino (SP)
Secretário: Paulo Ricardo C. de Siqueira (CE)
Debatedores: Cristiane Akemi Kasse (SP)
Dietmar Basta (Alemanha)
Miguel Angelo Hyppolito (SP)
Pedro Luiz Mangabeira Albernaz (SP)
Roberta Ribeiro de Almeida (SP)

- Sala B** **MESA REDONDA (LARINGOLOGIA)**
REPERCUSSÕES LARINGOFARÍNGEAS RGE, REFLUXO EM ORL
Moderador:
Secretária: Roberta de Paula Araujo (CE)
Debatedores: Adriana Hachiya (SP)
Cláudia Alessandra Eckley (SP)
Evaldo Dacheux de Macedo Filho (PR)
Raquel Tavares (CE)

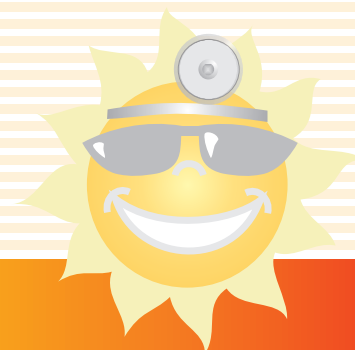

PROGRAMAÇÃO CIENTÍFICA | 25/11/2010 - QUINTA-FEIRA

08:30 às 10:00

- Sala C** **PAINEL (CIRURGIA CRÂNIO-MAXILO-FACIAL)
CIRURGIA ORTOGNÁTICA**
Moderador: Dov Charles Goldenberg (SP)
Secretário: Robson Silvestre da Silva (CE)
- 08:30 às 08:45** **Expansão Cirúrgica Rápida em Maxila Atrésica**
Painelista: Eustáquio Nunes Neves (MG)
- 08:45 às 09:00** **Traçado Preditivo em Cirurgia Ortognática**
Painelista: Adalberto Novaes Silva (MT)
- 09:00 às 09:15** **Avaliação do Candidato a Cirurgia Ortognática em SAHOS**
Painelista: Anderson Castelo Branco de Castro (BA)
- 09:15 às 09:30** **Avanço de Maxila, Recuo de Mandíbula ou Cirurgia Combinada?**
Painelista: Sérgio Luis de Miranda (SP)
- 09:30 às 09:45** **Cirurgia Ortognática e Articulação Temporomandibular**
Painelista: Nelson E. P. Colombini (SP)
- 09:45 às 10:00** **Discussão**

- Sala D** **MINI CONFERÊNCIAS (ORL PEDIÁTRICA)
ORL PEDIÁTRICA**
Secretário: Rodolfo Borsado Bueno Jorge (CE)
- 08:30 às 09:00** **Septoplastia em Paciente com Fenda Palatina**
Palestrante: Carla Andrea Matos Camargo Rogenski (PR)
- 09:00 às 09:30** **Cirurgia Endoscópica Nasossinusal na Infância**
Palestrante: Danilo Sanches (SP)

Sala F **SESSÃO DE TEMAS LIVRES**

- Sala G** **MESA REDONDA (CIRURGIA CABEÇA E PESCOÇO)
CONDUTAS NAS AFECÇÕES DAS GLÂNDULAS SALIVARES**
Moderador: Mauro Becker Martins Vieira (MG)
Secretário: Sandro Barros Coelho (CE)
Debatedores: Corintho Viana Pereira (PE)
 Flávio Mignone Gripp (SP)
 Hugo Fontan Köhler (SP)
 Onivaldo Cervantes (SP)

- Sala H** **SESSÃO INTERATIVA (RINOLOGIA)
EMERGÊNCIAS EM RINOLOGIA**
Coordenador: Otávio Piltcher (RS)
Secretário: Sergio Tadeu Almeida Pereira (CE)
Debatedores: Marconi Teixeira Fonseca (MG)
 Maura Catafesta das Neves (SP)
 Vânia Maria da Cunha Paes (RJ)

PROGRAMAÇÃO CIENTÍFICA | 25/11/2010 - QUINTA-FEIRA

08:30 às 10:00

Sala K **PAINEL (CIRURGIA DA FACE)**
RINOPLASTIA AVANÇADA
Moderador: Washington Luiz de Cerqueira Almeida (BA)
Secretário: Silvio Costa Neto (CE)

08:30 às 08:45 **Redução Estruturada do Dorso Nasal**
Painelista: Renato Castro Alves de Sousa (MG)

08:45 às 09:00 **Nariz em Sela**
Painelista: Guilherme Pilla Caminha (SC)

09:00 às 09:15 **Cirurgia da Base Alar**
Painelista: Cezar Augusto Sarraff Berger (PR)

09:15 às 09:30 **Rinoplastia Estruturada**
Painelista: Alexandre Marcos Cavasini (GO)

09:30 às 09:45 **Rinosseptoplastia Pós-Trauma Nasal**
Painelista: Alonço da Cunha Viana Júnior (BA)

09:45 às 10:00 **Discussão**

Sala L **MINI CONFERÊNCIAS (OTOLOGIA)**
Secretária: Viviane Carvalho da Silva (CE)
Aplicações da Cirurgia Assistida por Endoscopia em Cirurgia Otológica e Base de Crânio
Palestrantes: Aldo Stamm (SP)
Eduardo Vellutini (SP)
Iulo Sérgio Barauna (SP)

10:00 às 10:30 INTERVALO

10:30 às 11:00

Sala A **PALESTRA MAGNA (OTOLOGIA)**
UPDATE ON BONE CONDUCTING HEARING AIDS
Presidente: José Ricardo Gurgel Testa (SP)
Secretário: Antonio Roberto Ferreira Setton (SE)
Palestrante: Jennifer Derebery (EUA)

Sala B **PALESTRA MAGNA (RINOLOGIA)**
PREVENTION OF NEUROVASCULAR COMPLICATIONS DURING FESS
Presidente: Aldo Stam (SP)
Secretária: Claudia Cristiane Alves da Costa (SE)
Palestrante: Ricardo Carrau (EUA)

Sala C **PALESTRA MAGNA (OTOLOGIA)**
CENTRAL CORRELATES OF NOISE INDUCED HEARING LOSS
Presidente: Pedro Luiz Mangabeira Albernaz (SP)
Secretário: Eduardo Passos Fiel de Jesus (SE)
Palestrante: Dietmar Basta (Alemanha)

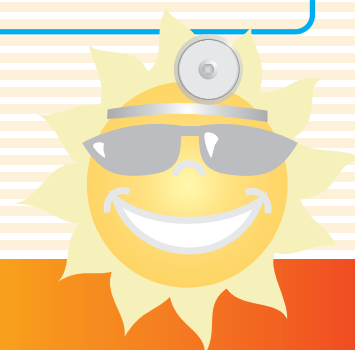

PROGRAMAÇÃO CIENTÍFICA | 25/11/2010 - QUINTA-FEIRA

10:30 às 11:00

Sala E **MINI CONFERÊNCIAS (CABEÇA E PESÇOÇO)**

Secretário: Erich dos Santos Ramos (SE)

10:30 às 10:45 **Novos Métodos Simulados para o Ensino de Técnicas Cirúrgicas em ORL e Cabeça e Pesçoço**

Palestrante: Maria Rosa Machado de Souza Carvalho (SP)

10:45 às 11:00 **Câncer de Boca**

Palestrante: Ivo Marquis Beserra Junior (SP)

Sala G **PALESTRA MAGNA (ORL PEDIÁTRICA)**

Presidente: Ney Penteadro Castro Júnior (SP)

Secretária: Ligia Gimenez Hushi (SE)

Palestrante: Daniela S. Carvalho (EUA)

Sala I **MINI CONFERÊNCIA (TEMAS DIVERSOS)**
INICIANDO E MANTENDO UM CONSULTÓRIO

Secretário: Melquiades José Souza de Castro (SE)

Palestrante: Jamal Sobhi Azzam (SP)

Sala K **MINI CONFERÊNCIA (CIRURGIA DA FACE)**

Secretária: Valeria Maria Prado Barreto (SE)

10:30 às 11:00 **Rinoplastias Aberta**

Palestrante: Reginaldo Raimundo Fujita (SP)

10:30 às 12:00

Sala D **MINI CONFERÊNCIAS (SONO)**

Secretária: Amanda Silva Bastos (AL)

10:30 às 11:00 **Cirurgia Esquelética no Tratamento da Síndrome da Apnéia do Sono (SAOS)**

Palestrante: Diderot Rodrigues Parreira (DF)

11:00 às 11:30 **Papel da Cirurgia da Orofaringe na SAOS**

Palestrante: Rafael Rossel Malinskiv (RS)

11:30 às 12:00 **Alterações Esqueléticas Faciais e de Via Aérea Superior Relacionadas à Adesão e Sucesso ao Tratamento com Aparelho Intraoral na Síndrome da Apnéia Obstrutiva do Sono**

Palestrante: Renato Prescinotto (SP)

Sala J **MINI CONFERÊNCIAS (TEMAS DIVERSOS)**

Secretário: Cesar Antonio Lira dos Anjos (AL)

10:30 às 10:50 **Cefalometria: Sua Aplicação na Prática Otorrinolaringológica**

Palestrante: Pedro de Albuquerque Siqueira Telles (SP)

10:50 às 11:10 **Respirador Bucal - a Importância do Exame de Video-fibro-naso**

Palestrante: Jorge Augusto Hecker Kappel (RS)

11:10 às 11:30 **Dislexia**

Palestrante: Sandra Irene Cubas Almeida (SP)

11:30 às 11:50 **A Clínica Foniátrica e os Distúrbios de Aprendizagem e do Desenvolvimento da Linguagem**

Palestrante: Mauro Domingues Fernandes (SP)

PROGRAMAÇÃO CIENTÍFICA | 25/11/2010 - QUINTA-FEIRA

10:30 às 12:00

- Sala L** **MINI CONFERÊNCIAS (RINOLOGIA)**
Secretário: Daniel Buarque Tenorio (AL)
- 10:30 às 10:45** **Biofilme: Diagnóstico e Aplicação Clínica**
Palestrante: Thiago Freire Pinto Bezerra (SP)
- 10:45 às 11:00** **Sinusite Crônica: as Causas e seus Tratamentos**
Palestrante: Renata Lopes Mori (SP)
- 11:00 às 11:20** **Cirurgia do Seio Frontal com Anestesia Local**
Palestrante: Marco César Jorge dos Santos (PR)
- 11:20 às 11:40** **Cirurgia do Seio Frontal - Dicas e Macetes**
Palestrante: Marcus Miranda Lessa (BA)
- 11:40 às 12:00** **Lothrop Endoscópico Modificado**
Palestrante: Carlos Augusto Seiji Maeda (PR)

11:00 às 12:00

- Sala A** **MESA REDONDA (OTOLOGIA)**
TENDÊNCIAS ATUAIS NO TRATAMENTO DA PARALISIA FACIAL
Moderador: José Ricardo Gurgel Testa (SP)
Secretária: Danielle Sofia da Silva (AL)
Debatedores: Arthur Menino Castilho (SP)
Shiro Tomita (RJ)
Paulo Roberto Lazarini (SP)
Vinícius Cotta Barbosa (MG)

- Sala B** **MESA REDONDA (RINOLOGIA)**
DISCUSSÃO DE CASOS DIFÍCEIS
Moderador: Luiz Ubirajara Sennes (SP)
Secretário: Denis Souza Vasconcelos (AL)
Debatedores: Aldo Stamm (SP)
Nilvano Alves de Andrade (BA)
Ricardo Carrau (EUA)
Renato Roithmann (RS)

- Sala C** **MESA REDONDA (OTOLOGIA)**
ATUALIZAÇÃO NO DIAGNÓSTICO DA PERDA AUDITIVA NEUROSENSORIAL
Moderador: Pedro Luiz Mangabeira Albernaz (SP)
Secretária: Katianne Wanderley Rocha (AL)
Debatedores: Mariana de Carvalho Leal (PE)
Mariana Pedreiras Hausen
Maurício Kurc (SP)
Norma de Oliveira Penido (SP)

- Sala E** **MESA REDONDA (DIVERSOS)**
COMO EU FAÇO PERÍCIAS EM ORL
Coordenadora: Isabelle Pereira Soares (RN)
Secretário: Klinger Vagner Teixeira da Costa (AL)
Debatedores: Osni de Melo Martins (SC)
Oswaldo dos Santos Paris (SP)
Tatiana Bragança Della Giustina (RS)

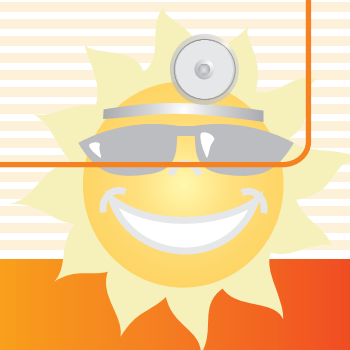

PROGRAMAÇÃO CIENTÍFICA | 25/11/2010 - QUINTA-FEIRA

11:00 às 12:00

Sala F **SESSÃO DE TEMAS LIVRES**

Sala G

PAINEL (ORL PEDIÁTRICA) TIMPANOPLASTIA EM CRIANÇAS

Moderador: Ney Penteado Castro Jr. (SP)
Secretário: Marcos Antonio de Melo Costa (AL)

11:00 às 11:10

A partir de que Idade a Cirurgia?

Painelista: Vinícius Ribas de Carvalho D. Fonseca (PR)

11:10 às 11:20

Existem Preditores de Sucesso (Ouvido Contralateral, Testes de Função Tubária, etc)?

Painelista: Sílvio Antônio Monteiro Marone (SP)

11:20 às 11:30

Técnica Inlay: Quando e Resultados

Painelista: José Faibes Lubianca Neto (RS)

11:30 às 11:40

Técnica Underlay: Quando e Resultados

Painelista: Ney Penteado Castro Jr. (SP)

11:40 às 11:50

Técnica Overlay: Quando e Resultados

Painelista: Syríaco Atherino Kotzias (SC)

11:50 às 12:00

Discussão

Sala H

SESSÃO INTERATIVA (LARINGOLOGIA) IMOBILIDADE LARÍNGEA: DIAGNÓSTICO E TRATAMENTO

Coordenador: Agrício Nubiato Crespo (SP)
Secretário: Marcos Rossiter de Melo Costa (AL)
Debatedores: Gustavo Polacow Korn (SP)
Noemi Grigoletto de Biase (SP)
Paulo Antônio Monteiro Camargo (PR)

Sala I

MINI CONFERÊNCIAS (OTOLOGIA)

Secretário: Marcus Menezes Malta (AL)

11:00 às 11:20

Acessibilidade do Implante Coclear no Sistema Único de Saúde - 1993 a 2009

Palestrante: Mariana de Carvalho Leal (PE)

11:20 às 11:40

Estabelecendo um Centro de Implante Coclear - da Elaboração do Projeto ao Início das Atividades. Experiência da Universidade de Brasília

Palestrante: André Luiz Lopes Sampaio (DF)

11:40 às 12:00

Implante Coclear com Anestesia Local

Palestrante: Rogério Hamerschmidt (PR)

Sala K

MINI CONFERÊNCIAS (CIRURGIA CRÂNIO-MAXILO-FACIAL)

Secretária: Maria de Fatima de Albuquerque Celestino (AL)

11:00 às 11:20

Tratamento Cirúrgico de Traumas Faciais

Palestrante: Eustáquio Nunes Neves (MG)

11:20 às 11:40

Cirurgias Videoassistidas e Minimamente Invasivas na Aréa Crânio-Maxilo-Facial

Palestrante: Luiz Carlos Sava (PR)

11:40 às 12:00

Fraturas de Mandíbula

Palestrante: João Daniel Caliman e Gurgel (ES)

PROGRAMAÇÃO CIENTÍFICA | 25/11/2010 - QUINTA-FEIRA

12:00 às 14:00

Sala A **SIMPÓSIO SATÉLITE (ACHE - BIOSINTÉTICA)**
OS AVANÇOS DA RUPATADINA NO PROCESSO ALÉRGICO E INFLAMATÓRIO
Moderador: João Ferreira de Mello Júnior (SP)

12:30 às 12:40 **Abertura e Apresentação**
Palestrante: João Ferreira de Mello Júnior (SP)

12:40 às 13:20 **Desencadeamento Alérgico e suas Fases**
Palestrante: João Ferreira de Mello Júnior (SP)

13:20 às 13:50 **O que há de Novo sobre a Rupatadina?**
Palestrante: Olavo de Godoy Mion (SP)

13:50 às 13:55 **Perguntas e Respostas**

13:55 às 14:00 **Conclusão e Fechamento**
Palestrantes: João Ferreira de Mello Júnior (SP)
Olavo de Godoy Mion (SP)

Sala H **SIMPÓSIO SATÉLITE (NYCOMED)**

14:00 às 14:30

Sala A **PALESTRA MAGNA (LARINGOLOGIA)**
SURGICAL REHABILITATION OF SWALLOWING DISORDERS
Presidente: Geraldo Pereira Jotz (RS)
Secretária: Maria Eliete Inacio da Silva (AL)
Palestrante: Ricardo Carrau (EUA)

Sala B **PALESTRA MAGNA (RINOLOGIA)**
SUBLINGUAL IMMUNOTHERAPY FOR ALLERGIC RHINITIS
Presidente: Renato Teles de Souza (AM)
Secretária: Nilma Lucia Dias Barros (AL)
Palestrante: Jennifer Derebery (EUA)

Sala C **PALESTRA MAGNA (OTOLOGIA)**
ESTAPEDOTOMIA A LASER
Presidente: Pedro de Oliveira Cavalcanti Filho (RN)
Secretário: Patricia Henrique Silva Barros (AL)
Palestrante: Larry Lundy (EUA)

14:30 às 16:00

Sala A **MESA REDONDA (LARINGOLOGIA)**
DISFAGIA: DIAGNÓSTICO E TRATAMENTO
Moderador: Evaldo Dacheux de Macedo Filho (PR)
Secretária: Tania Karina Galindo Falcao (AL)
Debatedores: Dayse Manrique (SP)
Elisabete Carrara de Angelis (SP)
Geraldo Pereira Jotz (RS)
Leonardo Silva



PROGRAMAÇÃO CIENTÍFICA | 25/11/2010 - QUINTA-FEIRA

14:00 às 14:30

Sala B **PAINEL (RINOLOGIA)**
DESAFIOS NOS TRATAMENTOS DAS RINITES
Moderador: João Ferreira de Mello Júnior (SP)
Secretária: Therezita M. P.P. Galvao Castro (AL)

14:30 às 14:45 **Lactente**
Painelista: Olavo de Godoy Mion (SP)

14:45 às 15:00 **Gestante**
Painelista: Mônica Aidar Menon Myaki (SP)

15:00 às 15:15 **Ocupacional**
Painelista: Carlos Eduardo Nazareth Nigro (SP)

15:15 às 15:30 **Idoso**
Painelista: Daniel Cauduro (RS)

15:30 às 15:45 **Vasomotora**
Painelista: João Ferreira de Mello Júnior (SP)

15:45 às 16:00 **Discussão**

Sala C **MESA REDONDA (SONO)**
NOVAS OPÇÕES NO TRATAMENTO DA SAOS
Moderador: Agrício Nubiato Crespo (SP)
Secretária: Viviana Martins Pontes Lucena (AL)
Debatedores: Eric J Kezirian (EUA)
Fernando Drimel Molina (SP)
Luis Carlos Gregório (SP)
Michel Burihan Cahali (SP)

Sala D **MINI CONFERÊNCIAS (LARINGOLOGIA)**
Secretária: Adriana Menezes de Andrade e Silva (BA)

14:30 às 15:00 **Tratamento das Cicatrizes e Atofias das Pregas Vocais**
Palestrante: Mario Luiz A. da Silva Freitas (SP)

15:00 às 15:30 **Uso de Inibidores de Colágeno em Cirurgias Laríngeas**
Palestrante: Eduardo Baptistella (PR)

15:30 às 16:00 **Uso de Corticosteróide em Fonocirurgia**
Palestrante: Andrea Maria Campagnolo (RJ)

Sala E **MINI CONFERÊNCIAS (CABEÇA E PESÇOCO)**
Secretária: Adriana Souza Gouveia Almeida (BA)

14:30 às 15:00 **Tratamento das Leucoplasias e Tumores Iniciais da Laringe**
Palestrante: Leonardo Haddad (SP)

15:00 às 15:30 **Radioterapia x Laringectomias Parciais em Tumores Iniciais de Laringe**
Palestrante: Wendell de Paiva Leite (CE)

15:30 às 16:00 **Tratamento Endoscópico de Câncer de Laringe Estágio Intermediário**
Palestrante: Carlos Takahiro Chone (SP)

Sala F **SESSÃO DE TEMAS LIVRES**

PROGRAMAÇÃO CIENTÍFICA | 25/11/2010 - QUINTA-FEIRA

14:00 às 14:30

Sala G

MESA REDONDA (ORL PEDIÁTRICA)

DIA-A-DIA NAS AFECÇÕES OTORRINOLARINGOLÓGICAS DAS CRIANÇAS

Como abordam epistaxe com crianças?

Corpo estranho nasal é ou não uma emergência?

Nariz sempre úmido: alergia? IVAS? Quando considerar pedir dosagem de imunoglobulinas séricas?

Moderadora: Tânia Maria Sih (SP)

Secretário: Alexandre dos Santos Leal (BA)

Debatedores: Berenice Dias Ramos (RS)

Danilo Sanches (SP)

Maria Beatriz Rotta Pereira (RS)

Silvana Maria Coelho Pimentel (CE)

Sala H

SESSÃO INTERATIVA (OTOLOGIA)

DIAGNÓSTICO E CONDUTAS

Coordenador: Fernando Freitas Ganança (SP)

Secretária: Aline Galhardo (BA)

Debatedores: Ana Paula Serra (SP)

Camila Giacomo Carneiro Barros (SP)

Denise Utsch Gonçalves (MG)

Fábio Akira Suzuki (SP)

Renato Valério Rodrigues Cal (PA)

Sala I

MINI CONFERÊNCIAS (OTOLOGIA)

Secretária: Simone Oliveira Ribeiro (BA)

14:30 às 14:50

Estapedectomia/Estapedotomia - Dificuldades e Complicações

Palestrante: Clarice Saba (BA)

14:50 às 15:10

Estapedotomia - Cirurgia Otológica-Otosclerose

Palestrante: Sérgio Kalil Moussalle (RS)

15:00 às 15:30

Otosclerose

Palestrante: José Jarjura Jorge Júnior (SP)

Sala K

PAINEL (CIRURGIA DA FACE)

CIRURGIA FACIAL

Moderador: Perboyre Lacerda Sampaio (SP)

Secretário: Amaury de Machado Gomes (BA)

14:30 às 14:45

Proporções Faciais em Cirurgia Plástica da Face

Painelista: Noísio Guilherme Morais Ferreira (RJ)

14:45 às 15:00

Anatomia Periorbital Aplicada a Cirurgia Plástica Facial

Painelista: Tomas Gomes Patrocínio (MG)

15:00 às 15:15

Cirurgia do Entrópio / Ectrópio

Painelista: Fábio F. Maníglia (PR)

15:15 às 15:30

Lipoescultura Facial

Painelista: Glauco Soares de Almeida (CE)

15:30 às 15:45

Estética em Paralisia Facial

Palestrante: Janaina Di Rossi (SP)



PROGRAMAÇÃO CIENTÍFICA | 25/11/2010 - QUINTA-FEIRA

14:00 às 14:30

Sala L **MINI CONFERÊNCIAS (RINOLOGIA)**
Secretária: Ana Carolina Oliveira Mendonca (BA)

14:30 às 15:00 **Cirurgia Endoscópica Sinusal Aplicada a Fisiologia Nasal**
Palestrante: Renato Roithmann (RS)

15:00 às 16:00 **Acesso Endoscópico aos Tumores de Base de Crânio**
Palestrantes: Fabrizio Ricci Romano (SP)
 Rodrigo de Paula Santos (SP)
 Márcio Nakanishi (DF)

16:00 às 16:30 INTERVALO

16:30 às 17:00

Sala A **PALESTRA MAGNA (OTOLOGIA)**
DIAGNOSIS AND MANAGEMENT OF THE DEHISCENT SUPERIOR SEMICIRCULAR CANAL
Presidente: Oswaldo Laércio Mendonça Cruz (SP)
Secretária: Ana Claudia Nogueira Ramos (BA)
Palestrante: Larry Lundy (EUA)

Sala B **PALESTRA MAGNA (SONO)**
ANÁLISE CRÍTICA DO TRATAMENTO CIRÚRGICO DA SAOS
Presidente: Moacir Tabasnik (RJ)
Secretária: Ana Maria Carillo Moinhos Nogueira (BA)
Palestrante: Eric J Kezirian (EUA)

Sala C **MINI CONFERÊNCIA (CABEÇA E PESCOÇO)**
IMAGEM EM CABEÇA E PESCOÇO
Presidente: Carlos Takahiro Chone (SP)
Secretária: Ana Rita de Abreu São Pedro (BA)
Palestrante: Soraia Ale Souza (SP)

Sala K **MINI CONFERÊNCIA (CIRURGIA DA FACE)**
RINOPLASTIA: EXPERIÊNCIA DE 40 ANOS
Secretária: Andrea Carla Ferreira Calfa (BA)
Palestrante: João Jairney Maniglia (PR)

Sala L **MINI CONFERÊNCIA (TEMAS DIVERSOS)**
ADMINISTRANDO SERVIÇO POLISSONOGRÁFIA
Secretário: Aroldo Figueiredo de Souza Junior (BA)
Palestrante: Jamal Sobhi Azzam (SP)

PROGRAMAÇÃO CIENTÍFICA | 25/11/2010 - QUINTA-FEIRA

16:30 às 18:00

Sala D

MINI CONFERÊNCIAS (LARINGOLOGIA)

Secretária: Barbara Helena Gonzalez (BA)

16:30 às 16:45

Avaliação e Conduta em Estenose Laringotraqueal

Palestrante: Cláudia Schweiger (RS)

16:45 às 17:00

Papilomatose Laringea: Etiologia e Classificação - up to date

Palestrante: Luciano Rodrigues Neves (SP)

17:00 às 17:15

Papilomatose Laringea Recorrente - Experiência com o Uso do Cidofovir

Palestrante: Christiano de Giacomo Carneiro (SP)

17:15 às 17:30

Papilomatose Laringea - Como Tratamos na Venezuela

Palestrante: Mónica Saavedra Ortega (Venezuela)

Sala J

MINI CONFERÊNCIAS (LARINGOLOGIA)

Secretário: Bruno Farias Lessa (BA)

16:30 às 17:00

Voz e Tensão Pré Menstrual em Profissionais

Palestrante: Simone Adad Araújo (GO)

17:00 às 17:30

Voz Cantada

Palestrante: André de Campos Duprat (SP)

17:30 às 18:00

Como Atender bem Cantores: As Minhas Experiências como ORL e Professora de Canto

Palestrante: Daniela Margareta Stieff da Silva Tostes (DF)

16:30 às 17:30

Sala I

MINI CONFERÊNCIAS (RINOLOGIA)

Secretária: Camila Dias Angelo (BA)

16:30 às 16:50

Epistaxe

Palestrante: Ulisses José Ribeiro (SP)

16:50 às 17:10

Anatomia dos Seios Paranasais

Palestrante: Paulo de Lima Navarro (PR)

17:10 às 17:30

Técnica Básica Cirurgia Endoscópica

Palestrante: Claudia Valéria Ciuffi (PR)

17:00 às 18:00

Sala A

MESA REDONDA (OTOLOGIA)

TENDÊNCIAS ATUAIS NO TRATAMENTO DO NEURINOMA DO ACÚSTICO

Moderador: Oswaldo Laércio Mendonça Cruz (SP)

Secretária: Camila Souza de São Paulo (BA)

Debatedores: José Ricardo Gurgel Testa (SP)

Oswaldo Gomes de Souza (MG)

Sílvio da Silva Caldas Neto (PE)

Rubens Vuono de Brito Netto (SP)

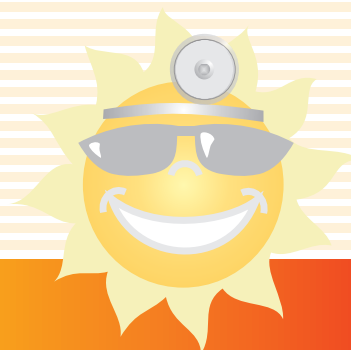

PROGRAMAÇÃO CIENTÍFICA | 25/11/2010 - QUINTA-FEIRA

17:00 às 18:00

Sala B

MESA REDONDA (SONO)

CIRURGIA DE HIPOFARINGE E ESQUELÉTICA NO TRATAMENTO DA SAOS

Moderador: Luís Carlos Gregório (SP)

Secretário: Carlos Augusto de Sousa Borba (BA)

Debatedores: José Victor Maniglia (SP)

Mauro Becker Martins Vieira (MG)

Nelson E. P. Colombini (SP)

Tod C. Huntley (EUA)

Sala C

PAINEL (CIRURGIA CABEÇA E PESCOÇO)

ATUALIDADES EM CIRURGIA DE CABEÇA E PESCOÇO

Moderador: Geraldo Pereira Jotz (RS)

Secretário: Carlos Jaime Simiqueli de Faria (BA)

17:00 às 17:15

Cirurgia Endoscópica no Câncer de Seio Paranasal

Painelista: Márcio Nakanishi (DF)

17:15 às 17:30

Cirurgia Robótica no Câncer de Orofaringe

Painelista: Fernando Danelon Leonhardt (SP)

17:30 às 17:45

Linfonodo Sentinela no Câncer de Boca e Laringe

Painelista: Carlos Takahiro Chone (SP)

17:45 às 18:00

Atualidades no Tratamento da Paratireóide

Painelista: Rodrigo Augusto de Souza Leão (PE)

Sala E

MINI CONFERÊNCIAS (OTOLOGIA)

Secretário: Carlos Roberto Ribeiro Navarro Junior (BA)

17:00 às 17:20

Cavidade de Cirurgia Radical Úmida - O Que Fazer?

Palestrante: Godofredo Campos Borges (SP)

17:20 às 17:40

Mastoidectomia - Reconstrução de Cavidade

Palestrante: Priscila Bogar Rapoport (SP)

17:40 às 18:00

Petrosectomia

Palestrante: André Ataíde (PR)

Sala G

PAINEL (RINOLOGIA)

GRANULOMATOSSES NASAIS

Moderador: Renato Telles de Souza (AM)

Secretário: Carolina Cincura Silva Santos (BA)

17:00 às 17:10

Diagnóstico

Painelista: Maria Dantas Godoy

17:10 às 17:20

Leishmaniose

Painelista: Viviane Sampaio Boaventura de Oliveira (BA)

17:20 às 17:30

Wegener

Painelista: Tatiana Regina Teles Abdo (SP)

17:30 às 17:40

Linfomas

Painelista: Renata Lopes Mori (SP)

17:40 às 17:50

Uso de Drogas

Painelista: Maura Catafesta das Neves (SP)

17:50 às 18:00

Discussão

PROGRAMAÇÃO CIENTÍFICA | 25/11/2010 - QUINTA-FEIRA

17:00 às 18:00

Sala H	PAINEL (CIRURGIA CRÂNIO-MAXILO-FACIAL) RECONSTRUÇÃO EM CIRURGIA CRÂNIO-MAXILO-FACIAL Moderador: Sérgio Luis de Miranda (SP) Secretário: Marcos Aurélio Machado (RN)
17:00 às 17:10	Materiais Aloplásticos na Reconstrução Crâniofacial Painelista: Carlos Roberto Ballin (PR)
17:10 às 17:20	Reconstrução dos Tumores da Base do Crânio Painelista: Marcus Vinicius Martins Collares (RS)
17:20 às 17:30	Tumores Ósseos Craniofaciais X Base de Crânio Painelista: Adriano Santana Fonseca (BA)
17:30 às 17:40	Reconstrução de Mandíbula Painelista: Eustáquio Nunes Neves (MG)
17:40 às 17:50	Tratamento das Cranioestenoses Painelista: Marcus Vinicius Martins Collares (RS)
17:50 às 18:00	Discussão

Sala K	PAINEL (CIRURGIA DA FACE) RINOPLASTIA E PROCEDIMENTOS ASSOCIADOS Moderador: Antônio Carlos Cedin (SP) Secretária: Cibele Gomes Bicalho (BA)
17:00 às 17:10	Enxertos em Rinoplastia Painelista: Oswaldo Luiz Fontoura Carpes (RS)
17:10 às 17:20	Cirurgia da Válvula Nasal Painelista: Fábio F. Maníglia (PR)
17:20 às 17:50	Rinoescoliose Painelista: Antônio Celso Nunes Nassif Filho (PR)
17:30 às 17:40	Otoplastia Painelista: Fábio Robert (PR)
17:40 às 17:50	Mentoplastia Painelista: Oscimar Benedito Sofia (SP)
17:50 às 18:00	Rinoplastia com Mentoplastia: Um Upgrade Facial Painelista: Ricardo Sallum (SP)

Sala L	MINI CONFERÊNCIAS (OTOLOGIA) Secretária: Clarice Maria Saba Silva (BA)
17:00 às 17:20	Avaliação Eletrofisiológica da Audição na Infância Palestrante: Ney Penteado Castro Jr. (SP)
17:20 às 17:40	Avaliação Auditiva por Potencial Auditivo de Estado Estável Palestrante: Marcelo Ferreira da Silva (MG)
17:40 às 18:00	Otimização do Diagnóstico Eletrofisiológico de Surdez Palestrante: Mariana Lopes Fávero (SP)

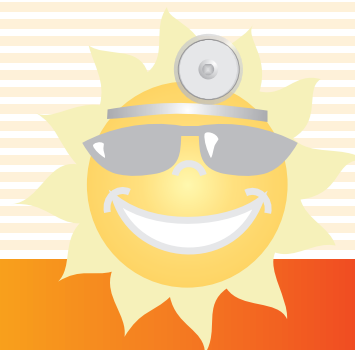

PROGRAMAÇÃO CIENTÍFICA | 26/11/2010 - SEXTA-FEIRA

08:00 às 08:30

Sala A **PALESTRA MAGNA (OTOLOGIA)**
AGING AND DUAL TASK EFFECTS ON STATIC AND DYNAMIC POSTURE
Presidente: Nelson Costa Rego Caldas (RJ)
Secretário: Cristiano Marcio Lima França (BA)
Palestrante: Michel Lacour (França)

Sala B **PALESTRA MAGNA (RINOLOGIA)**
ALLERGY IN HEAD AND NECK DISEASE: AN OVERVIEW
Presidente: Olavo de Godoy Mion (SP)
Secretário: Danillo Gabrielli Almeida (BA)
Palestrante: Jennifer Derebery (EUA)

Sala C **PALESTRA MAGNA (LARINGOLOGIA)**
TREATMENT OF RECURRENT RESPIRATORY PAPILOMATOSIS
Presidente: Nédio Steffen (RS)
Secretário: Eduardo Moraes Baleeiro (BA)
Palestrante: Frederik G. Dikkers (Holanda)

08:00 às 10:00

Sala I **MINI CONFERÊNCIAS (RINOLOGIA)**
Secretário: Fabio Siqueira Costa Almeida (BA)

08:00 às 08:30 **Fístula Liquórica**
Palestrante: Paulo Tinoco (RJ)

08:30 às 09:00 **Visão do Neurocirurgião**
Palestrante: Pedro Paulo Mariani (SP)

09:00 às 09:30 **Cirurgia Endoscópica de Base de Crânio. Reconstrução**
Palestrante: Carlos Diogenes Pinheiro (SP)

09:30 às 10:00 **Up to Date em Navegação Cirúrgica Computadorizada na Cirurgia de Seios Parnasais e Base do Crânio**
Palestrante: Wilson Ayres (SP)

08:30 às 10:00

Sala A **MESA REDONDA (OTOLOGIA)**
COLESTEATOMA: FISIOPATOLOGIA, DIAGNÓSTICO E TRATAMENTO ATUAL
Moderador: Nelson Costa Rego Caldas (PE)
Secretário: Francisco de Assis Mota Borges (BA)
Debatedores: André Ataíde (PR)
 André Luiz Lopes Sampaio (DF)
 Flávio Santos (PI)
 Marcelo Mendes Tepedino (RJ)
 Sady Selaimen da Costa (RS)

PROGRAMAÇÃO CIENTÍFICA | 26/11/2010 - SEXTA-FEIRA

08:30 às 10:00

Sala B

MESA REDONDA (RINOLOGIA) CONTROVÉRSIAS NO USO DE CORTICOESTERÓIDES TÓPICOS

Moderador: João Ferreira de Mello Júnior (SP)
Secretário: Gilson Meirelles Campos Junior (BA)
Debatedores: Luc Louis Maurice Weckx (SP)
Marcelo Caniello (SP)
Moacyr Saffer (RS)
Olavo de Godoy Mion (SP)

Sala C

MESA REDONDA (LARINGOLOGIA) DIAGNÓSTICOS E TERAPIA EM LARINGOLOGIA EM CASOS DIFÍCEIS

Moderador: Domingos Hiroshi Tsuji (SP)
Secretário: Gustavo Leal Tavares (BA)
Debatedores: Antônio Lobo de Rezende Neto (MG)
Geraldo Druck Sant'anna (RS)
José Eduardo de Sá Pedroso (SP)
Nédio Steffen (RS)
Paulo Antônio Monteiro Camargo (PR)

Sala D

MINI CONFERÊNCIAS (ORL PEDIÁTRICA) ORL PEDIÁTRICA

Secretário: Igor Eduardo de Oliveira Souza (BA)

08:30 às 08:50

Complicações Médicas da Hiperplasia Adenotonsilar

Palestrante: José Faibes Lubianca Neto (RS)

08:50 às 09:10

Rinite Alérgica na Infância

Palestrante: Paulo Eduardo Przysieszny (PR)

09:10 às 09:30

Rinossinusite na Infância

Palestrante: Vinícius Ribas de Carvalho D. Fonseca (PR)

Sala E

MINI CONFERÊNCIAS (CABEÇA E PESÇOCO)

Secretária: Jamilie Santos Torres (BA)

08:30 às 09:00

Nódulos e Câncer de Tireóide

Palestrante: Fernando Danelon Leonhardt (SP)

09:00 às 09:30

Esvaziamento Cervical Profilático de Compartimento Central em CA Papilífero de Tireóide

Palestrante: Cláudio Eduardo de Oliveira Cavalcanti (DF)

Sala F

SESSÃO DE TEMAS LIVRES

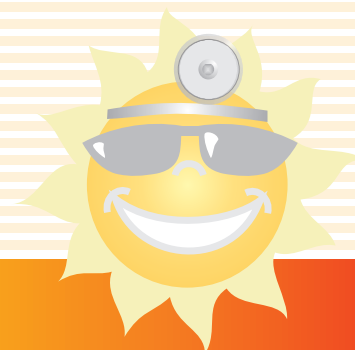

PROGRAMAÇÃO CIENTÍFICA | 26/11/2010 - SEXTA-FEIRA

08:30 às 10:00

Sala G **MESA REDONDA (CIRURGIA CRÂNIO-MAXILO-FACIAL)
DISFUNÇÃO DA ARTICULAÇÃO TÊMPORO-MANDIBULAR**
Moderador: Nelson E. P. Colombini (SP)
Secretária: Jana Ferreira Amaral Santos (BA)
Debatedores: Anderson Castelo Branco de Castro (BA)
Diderot Rodrigues Parreira (DF)
Eustáquio Nunes Neves (MG)
Jair Cortez Montovani (SP)

Sala H **SESSÃO INTERATIVA (CIRURGIA DA FACE)
RINOPLASTIA - DISCUSSÃO DE CASOS**
Coordenador: Wilson José Dewes (RS)
Secretário: José Ney Ribeiro Almeida (BA)
Debatedores: João Jairney Maniglia (PR)
José Eduardo Lutaif Dolci (SP)
José Victor Maniglia (SP)
Perboyre Lacerda Sampaio (SP)

Sala J **MINI CONFERÊNCIAS (OTOLOGIA)**
Secretária: Juliana Lana Milane (BA)
08:30 às 09:00 **Grupos de Estudos de Implantes Cocleares**
Palestrante: Pedro Luiz Mangabeira Albernaz (SP)
09:00 às 09:30 **Estimulação Eletroacústica**
Palestrante: Arthur Menino Castilho (SP)

Sala K **MINI CONFERÊNCIAS (SONO)**
Secretária: Juliana Rocha Veloso (BA)
08:00 às 08:30 **Fisiopatogenia do Sono**
Palestrantes: Moacir Tabasnik (RJ)
Valéria Wanderley Pinto Brandão Marquis (PB)
08:30 às 09:00 **Aspectos Clínicos da SAOS**
Palestrante: Lucas Neves de Andrade Lemes (RJ)
09:00 às 09:30 **Fisiopatologia da SAOS**
Palestrante: Danielle Andrade da Silva Dantas (SP)
09:30 às 10:00 **Polissonografia: Como Analisar**
Palestrante: Amanda Bastos Lira (AL)

Sala L **MINI CONFERÊNCIAS (OTOLOGIA)**
Secretária: Karine Lima Lustosa (BA)
08:00 às 08:30 **Doença de Menière - Como Lidar com os Casos Difíceis?**
Palestrante: Mário Sérgio Lei Munhoz (SP)
08:30 às 09:00 **Tratamento do Zumbido Direcionado aos Subgrupos de Pacientes**
Palestrante: Tanit Ganz Sanchez (SP)

10:00 às 10:30 INTERVALO

PROGRAMAÇÃO CIENTÍFICA | 26/11/2010 - SEXTA-FEIRA

10:30 às 11:00

Sala A **PALESTRA MAGNA (OTOLOGIA)**
VESTIBULAR COMPENSATION AND STRESS
Presidente: Mário Edwin Greters (SP)
Secretário: Laércio Freitas Oliveira (BA)
Palestrante: Michel Lacour (França)

Sala B **PALESTRA MAGNA (RINOLOGIA)**
RECONSTRUCTION OF THE SKULL BASE DEFECTS AFTER ENDOSCOPIC SKULL BASE SURGERY: FROM FREE GRAFTING TO PEDICLED VASCULARIZED ENDONASAL FLAPS
Presidente: Nilvano Alves de Andrade (BA)
Secretária: Lara Cavalcanti Almeida (BA)
Palestrante: Ricardo Carrau (EUA)

Sala C **PALESTRA MAGNA (LARINGOLOGIA)**
COMPLICATIONS OF MICROLARYNGOSCOPY
Presidente: Paulo Sérgio Lins Perazzo (BA)
Secretária: Larissa Diniz Carvalho (BA)
Palestrante: Frederik G. Dijkers (Holanda)

Sala G **MINI CONFERÊNCIAS (SONO)**
Secretária: Larissa Roberta Campos de Sousa (BA)
10:30 às 10:45 **Injeção Roncoplástica**
Palestrante: Fábio Tadeu Moura Lorenzetti (SP)
10:45 às 11:00 **Cirurgia Palatal para o Ronco**
Palestrante: Denilson Storck Fomin (SP)

Sala L **MINI CONFERÊNCIAS (OTOLOGIA)**
Secretária: Leila Alves Cardoso (BA)
10:30 às 10:45 **Labirintopatias Metabólicas - Investigação e Tratamento**
Palestrante: Rodrigo Lacerda Nogueira (SP)
10:45 às 11:00 **Labirintopatias - Como eu Trato?**
Palestrante: Paulo de Tarso Abrão (SP)

10:30 às 11:30

Sala D **MINI CONFERÊNCIAS (TEMAS DIVERSOS)**
Secretário: Leonardo da Silva Matias (BA)
10:30 às 10:50 **Otologia Ocupacional**
Palestrante: Nadejda Maria Ávila da Silva Varginha (RJ)
10:50 às 11:10 **Surdez por PAIR-Estatística**
Palestrante: Felipe Antônio Barbosa Aguiar (MT)
11:10 às 11:30 **Proteção Auditiva Individual**
Palestrante: Raul Nielsen Ibanez (RS)

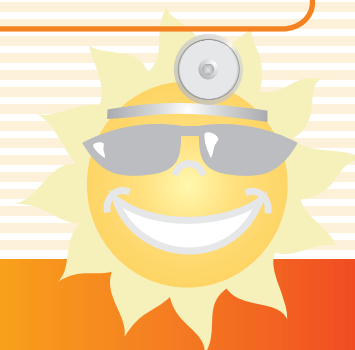

PROGRAMAÇÃO CIENTÍFICA | 26/11/2010 - SEXTA-FEIRA

10:30 às 12:00

Sala E

MINI CONFERÊNCIAS (TEMAS DIVERSOS)

Secretária: Lilian Lacerda Leal (BA)

10:30 às 10:45

Medicina Hiperbárica e do Mergulho

Palestrante: Maria Cristina Lancia Cury (SP)

10:45 às 11:00

Bases Físicas e Fisiológicas do Mergulho e Outras Condições Hiperbáricas Aplicadas à Otorrinolaringologia

Palestrante: Magno Santos Leite (SP)

11:00 às 11:15

Disfunção Temporomandibular e Dor Orofacial e Otorrinolaringologia

Palestrante:

11:15 às 11:30

Cirurgias Ambulatoriais à Laser em Otorrinolaringologia

Palestrante: Cristiano Ruschel (PA)

11:30 às 11:45

Medicina Ortomolecular

Palestrante: Edson Carlos Miranda Monteiro (SP)

11:45 às 12:00

Funcional x Orgânico x Individual

Palestrante: Antônio Cesar Bernardes Augusto (SP)

Sala I

MINI CONFERÊNCIAS (RINOLOGIA)

Secretária: Livia Silva de Queiroz (BA)

10:30 às 10:50

Malformações Nasossinusais na Criança- Tratamento Cirúrgico

Palestrante: Shirley Shizue Nagata Pignatari (SP)

10:50 às 11:10

Síndrome do Respirador Oral e Especial: Padrão Respiratório em Crianças com Fissura Labiopalatina

Palestrante: Ricardo Neves Godinho (MG)

11:10 às 11:30

Rinite Alérgica e a Imunomodulação

Palestrante: Francisco Soares Nascimento Sampaio (BA)

11:30 às 11:50

Rinite Senil

Palestrante: Atilio Maximino Fernandes (SP)

11:50 às 12:10

Rinite Hormonal: Fato ou Boato?

Palestrante: Ieda Millas (SP)

Sala J

MINI CONFERÊNCIAS (OTOLOGIA)

Secretário: Luiz Henrique Fonseca Barbosa (BA)

10:30 às 11:00

Meringosclerose: da Investigação à Prática Clínica

Palestrante: Jorge Spratley (Portugal)

11:00 às 11:20

Timpanomastoidectomia - Técnica Aberta ou Fechada?

Palestrante: Celso Dall' Igna (RS)

11:20 às 11:40

Timpanomastoidectomia

Palestrante: Fernando Portinho (RJ)

11:40 às 12:00

Proteses Implantáveis da Orelha Média

Palestrante: José Fernando Polanski (PR)

PROGRAMAÇÃO CIENTÍFICA | 26/11/2010 - SEXTA-FEIRA

11:00 às 12:00

Sala A

PAINEL (OTOLOGIA)

VERTIGEM AGUDA: AVALIAÇÃO E TRATAMENTO

Moderador: Mário Edvin GreTERS (SP)

Secretária: Maili Pinheiro Lima (BA)

Painelistas: Italo Roberto Torres de Medeiros (SP)
Maruska D' Aparecida Santos (MG)
Mauricio Malvasi Ganança (SP)
Raquel Mezzalira (SP)
Sérgio Albertino (RJ)

Sala B

PAINEL (RINOLOGIA)

TUMORES NASOSSINUSAIS

Moderador: Nilvano Alves de Andrade (BA)

Secretária: Manuella Silva Martins (BA)

11:00 às 11:10

Nasoangiofibroma

Painelista: Nilvano Alves de Andrade (BA)

11:10 às 11:20

Endoscopic Resection of Intra and Extraconal Orbital Tumors

Painelista: Ricardo Carrau (EUA)

11:20 às 11:30

Diagnóstico Radiológico

Painelista: Lídio Granato (SP)

11:30 às 11:40

Ressecção Endoscópica

Painelista: João Teles Júnior (RJ)

11:40 às 11:50

Tumores Malignos

Painelista: Alexandre Felippu (SP)

11:50 às 12:00

Discussão

Sala C

MESA REDONDA (LARINGOLOGIA)

FONOCIRURGIA E SEUS DESAFIOS

Moderador: Nédio Steffen (RS)

Secretário: Marco Antonio da Silva Felix (BA)

Debatedores: Domingos Hiroshi Tsuji (SP)
Erich Christiano Madruga de Melo (PB)
Jeferson Sampaio D'Ávila (SE)
Luciana Miwa Nita Watanabe (DF)
Paulo Sérgio Lins Perazzo (BA)

Sala F

SESSÃO DE TEMAS LIVRES

Sala G

PAINEL (SONO)

AVALIAÇÃO DOS PACIENTES COM SAOS

Moderador: Renato Heller (RS)

Secretária: Simone Santana Santos Neves (BA)

Painelistas: Arturo F. Carpes (SP)
Fabiana Cardoso Pereira Valera (SP)
Renato Heller (RS)
Roberto Duarte Ferreira (SP)

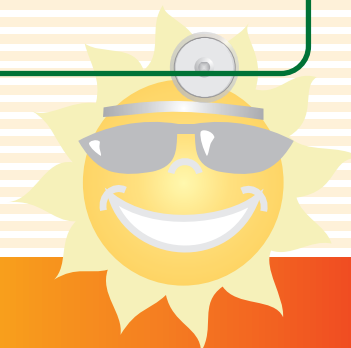

PROGRAMAÇÃO CIENTÍFICA | 26/11/2010 - SEXTA-FEIRA

11:00 às 12:00

Sala H **SESSÃO INTERATIVA (CIRURGIA DE CABEÇA E PESCOÇO)
CONTROVÉRSIAS EM TUMORES INICIAIS DA LARINGE**
Moderador: Agrício Nubiato Crespo (SP)
Secretária: Maria Ivonilda Pineiro Gonzales de Azevedo (BA)
Debatedores: Leonardo Haddad (SP)
 Luiz Ubirajara Sennes (SP)
 Marcos Antônio Nemetz (SC)
 Osiris de Oliveira Camponês do Brasil (SP)

Sala K **MINI CONFERÊNCIA (TEMAS DIVERSOS)**
Secretária: Mariana Alves dos Santos Brito (BA)
11:00 às 11:30 **PAIR - Sugestão de Classificação, Codificação e Condutas Médico Legais de Interesse do Otolologista e do Médico do Trabalho**
Palestrante: Osni de Melo Martins (SC)

Sala L **PAINEL (CIRURGIA DA FACE)
FISSURA LÁBIO-PALATAL**
Secretária: Marise Campos Cady (BA)
11:00 às 11:20 **Papel do ORL Frente aos Fissurados**
Painelista: Kleber Alberto de Souza Seabra (RS)
11:20 às 11:40 **Cirurgia de Fissura Labial**
Painelista: Adalberto Novaes Silva (MT)
11:40 às 12:00 **Fissuras Palatais**
Painelista: Rigoberto Américo de Oliveira (MS)

11:30 às 12:00

Sala D **MINI CONFERÊNCIAS (CIRURGIA DA FACE)
REJUVENESCIMENTO FACIAL**
Secretário: Mauricio Amaral Santos (BA)
11:30 às 11:45 **O Uso da Toxina Botulínica Associado ao Ácido Hialurônico**
Palestrante: Carlucio Ragnone (SP)
11:45 às 12:00 **Tratamentos Cirúrgicos**
Palestrante: Leila Freire Rego Lima (SP)

12:00 às 12:20

Sala G **MINI CONFERÊNCIA (LARINGOLOGIA)
GRANULOMA DE PREGA VOCAL: ATUALIZAÇÃO E CONDUTA**
Secretária: Milena Magalhaes de Sousa (BA)
Palestrante: Gustavo Polacow Korn (SP)

12:00 às 12:30

Sala A **PALESTRA MAGNA (ORL PEDIÁTRICA)
AVANÇOS EM ESTRIDOR NA INFÂNCIA**
Presidente: Jair de Carvalho e Castro (RJ)
Secretário: Nagib Naby Arbex (BA)
Palestrante: Daniela S. Carvalho (EUA)

PROGRAMAÇÃO CIENTÍFICA | 26/11/2010 - SEXTA-FEIRA

12:00 às 12:30

Sala B **PALESTRA MAGNA (RINOLOGIA)**
ENDOSCOPIC TRANS-PTERYGOID APPROACH TO THE LATERAL SPHENOID SINUS, NASOPHARYNX AND INFRATEMPORAL FOSSA
Presidente: Marcus de Miranda Lessa (BA)
Secretário: Nelson Almeida Davila Melo (BA)
Palestrante: Ricardo Carrau (EUA)

Sala C **MINI CONFERÊNCIA (CABEÇA E PESCOÇO)**
ABCESSOS CERVICAIS
Secretária: Nubia Rejane M. Gomes Lima
Palestrante: Márcio Abrahão (SP)

Sala D **MINI CONFERÊNCIA (CIRURGIA DA FACE)**
FUTURO DA CIRURGIA DO DORSO NASAL
Presidente: José Roberto Parisi Jurado (SP)
Secretário: Osmar Reis Sales (BA)
Palestrante: Wilson José Dewes (RS)

Sala E **MINI CONFERÊNCIAS (OTOLOGIA)**
Secretária: Patrícia Brandao Pantoja (BA)

12:00 às 12:20 **Conduta em Otites**
Palestrante: José Pinto Brandão (PB)

12:20 às 12:40 **Opções de Tratamento para Otomicoses**
Palestrante: Francisco Nélio Aguiar da Silva (PA)

12:40 às 13:00 **Resultados da Timpanoplastia com Cola de Fibrina**
Palestrante: José Evandro Prudente de Aquino (SP)

13:00 às 13:20 **Canaloplastia Anterior (Nova Técnica) Para Timpanoplastia "Underlay"**
Palestrante: Marcos Luiz Antunes (SP)

13:20 às 13:40 **Materiais Utilizados com Enxerto na Timpanoplastia**
Palestrante: Débora Lopes Bunzen Mayer (PE)

12:30 às 14:00

Sala A **PAINEL (ORL PEDIÁTRICA)**
AUDIÇÃO DA CRIANÇA
Moderador: Jair de Carvalho e Castro (RJ)
Secretária: Patrícia Rocha Monteiro Cerqueira (BA)

12:30 às 12:45 **Rastreamento Neonatal: Quando e Como?**
Painelista:

12:45 às 13:00 **Protocolo de Investigação da Surdez Infantil Baseado em Evidências**
Painelista:

13:00 às 13:15 **Surdez Síndrômica**
Painelista:

13:15 às 13:30 **Etiologia Genética não Síndrômica da Perda Auditiva**
Painelista: Ricardo Neves Godinho (MG)

13:30 às 13:45 **Etiologia Genética Síndrômica da Perda Auditiva**
Painelista: Jair Cortez Montovani (SP)

13:45 às 14:00 **Discussão**

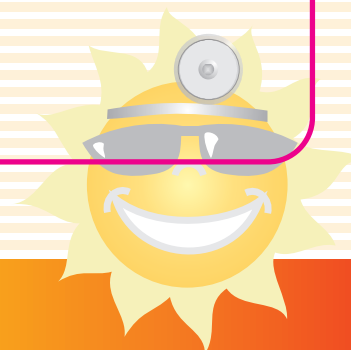

PROGRAMAÇÃO CIENTÍFICA | 26/11/2010 - SEXTA-FEIRA

12:30 às 14:00

Sala B	PAINEL (RINOLOGIA) NOVOS RECURSOS INSTRUMENTAIS EM RINOSSINUSOLOGIA Moderador: Marcus Miranda Lessa (BA) Secretária: Patrícia Santos de Oliveira (BA)
12:30 às 12:45	Endoscopia de contato Painelista: Fabrizio Ricci Romano (SP)
12:45 às 13:00	Balão Painelista: Giovana Moretti (SP)
13:00 às 13:15	Neuronavegação Painelista: João Flávio Nogueira Júnior (CE)
13:15 às 13:30	Hemostáticos Painelista: Fernando Veiga Angélico Junior (SP)
13:30 às 13:45	Rinometria Acústica Painelista: Carlos Eduardo Nazareth Nigro (SP)
13:45 às 14:00	Discussão

Sala C	MESA REDONDA (CIRURGIA CABEÇA E PESCOÇO) CONDUTAS EM NÓDULOS DA TIREÓIDE PARA O OTORRINOLARINGOLOGISTA Moderador: Márcio Abrahão (SP) Secretário: Raimundo José Pinto de Almeida (BA) Debatedores: José Vicente Tagliarrini (SP) Marcos Antônio Nemetz (SC) Paola Pedruzzi (PR) Rodrigo Augusto de Souza Leão (PE)
---------------	---

Sala D	PAINEL (CIRURGIA DA FACE) RINOPLASTIA Moderador: José Roberto Parisi Jurado (SP) Secretária: Raquel Crisostomo Lima Verde (BA)
12:30 às 12:45	Melhorando os Resultados da Rinoplastia com a Aplicação do PDCA Painelista: Geraldo Augusto Gomes (RJ)
12:45 às 13:00	Diagnóstico e Tratamento da Laterorrinia Painelista: Nelsoni de Almeida (RS)
13:00 às 13:15	Avanços do Tratamento da Rinoescoliose Painelista: Vinicius Magalhães Suguri (SP)
13:15 às 13:30	Nariz Curto: Uso do Spreader Graft Extendido Painelista: Leonardo Bomediano Sousa Garcia (SP)
13:30 às 13:45	Nariz Desviado Painelista: Leila Freire Rego Lima (SP)

Sala F **SESSÃO DE TEMAS LIVRES**

PROGRAMAÇÃO CIENTÍFICA | 26/11/2010 - SEXTA-FEIRA

12:30 às 14:00

Sala G

PAINEL (LARINGOLOGIA)

DISDONIA E ESTRIDOR NA INFÂNCIA

Moderador: José Faibes Lubianca Neto (RS)

Secretária: Renata Dias Bispo (BA)

Avaliação da Criança Disfônica

Painelista: André de Campos Duprat (SP)

Trauma Laringeo na Infância

Painelista: Dayse Manrique (SP)

Malformações Congênitas em UTI Neonatal

Painelista: Fabiana Araújo Sperandio (PE)

WEB Congênito - Como Trato

Painelista: Luciano Rodrigues Neves (SP)

Estenose Laringotraqueal - Como Trato

Painelista: Mariana Smith (RS)

Laringomalácia: Observar ou Operar?

Palestrante: Jorge Spratley (Portugal)

Sala H

SESSÃO INTERATIVA (OTOLOGIA)

IMPLANTE COCLEAR

Coordenador: Ricardo Ferreira Bento (SP)

Secretário: Ricardo Oliveira de Araujo (BA)

Debatedores: Domingos Lamônica Neto (SP)

Luiz Lavinski (RS)

Luiz Rodolpho Penna Lima Júnior (RN)

Mariana de Carvalho Leal (PE)

Rogério Hamerschmidt (PR)

TARDE ESPORTIVA

A ABORL-CCF convida você a participar da Tarde Esportiva do Congresso Brasileiro de ORL. Teremos torneios de mini-futebol e tênis.

Data: 26 de novembro de 2010

Local: Aero clube do Rio Grande do Norte

Hora: a partir das 14h00

Inscrições no stand da ABORL-CCF de 23 a 24/11/2010
(vagas limitadas!!!)

Importante: Só será permitida a participação de otorrinolaringologistas inscritos no congresso.

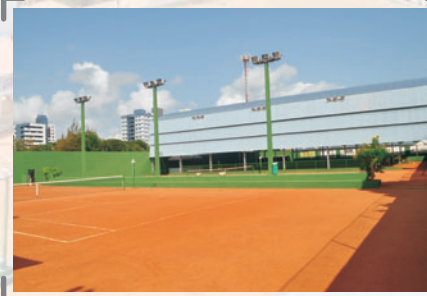

INSCRIÇÕES

* As inscrições poderão ser feitas pelo site até o dia 31/10/10. A partir desta data, as inscrições só serão feitas no local do congresso, a partir das 14h do dia 21 de novembro de 2010.

Para efetuar sua pré-inscrição acesse o site www.aborlccf.org.br/40cbo e faça sua pré-inscrição on-line.

* Todas as categorias de inscrição que têm um preço diferenciado (ver * abaixo) necessitam de comprovação durante o processo on-line.

* Assim, antes de acessar o site, escaneie os documentos abaixo relacionados e salve-os no computador no qual fará sua inscrição.

ATENÇÃO: Escaneie os documentos em média resolução (ideal de 180 a 200 dpi), a fim de evitar demoras durante o acesso e, ao mesmo tempo, preservando a legibilidade dos documentos.

* A opção de pagamento on-line é através de Boleto Bancário (terá um prazo curto para quitação. Ver campo validade que aparecerá no boleto) ou Cartão de Crédito.

Não será aceito no local do evento pagamento através de cartão de crédito.

VALORES DE INSCRIÇÃO

CATEGORIAS	DOCUMENTOS EXIGIDOS PARA COMPROVAÇÃO	De 01/05/10 até 31/10/10	NO LOCAL DO EVENTO
Médico Associado Quite da ABORLCCF*	Comprovante de sócio quite com a anuidade do ano vigente	450,00	550,00
Médico Associado Não Quite da ABORLCCF	-----	730,00	990,00
Médico Não Sócio	-----	Marque valor de "Médico Associado Não Quite da ABORLCCF"	Marque valor de "Médico Associado Não Quite da ABORLCCF"
Residentes*/Especializando* Associado Quite*	Declaração da instituição onde reside datada, carimbada e assinada e comprovante de sócio quite com a anuidade do ano vigente	220,00	275,00
Residentes*/Especializando* Associado Não Quite	Declaração da instituição onde reside datada, carimbada e assinada	730,00	990,00
Acadêmico de Medicina*	Comprovante de matrícula fornecido por órgão credenciado da instituição de origem	120,00	145,00
Acompanhante de Médico Residente/Especializando Associado Quite	A taxa de acompanhante dará direito aos passeios turísticos, sessão solene de abertura e a festa de confraternização.	200,00	240,00
Acompanhante de Médico ou Residente/Especializando Não Quite	A taxa de acompanhante dará direito aos passeios turísticos, sessão solene de abertura e a festa de confraternização.	240,00	280,00
Pós-graduandos, Doutorandos, Mestrandos, Residentes não Sócios e Estagiários	Comprovante de matrícula fornecido por órgão credenciado da instituição de origem	Marque valor de "Médico Associado Não Quite da ABORLCCF"	Marque valor de "Médico Associado Não Quite da ABORLCCF"
Curso Pré-congresso Residente associado quite 2010	Para inscrição no curso é obrigatória a inscrição no congresso.	90,00	105,00
Curso Pré-congresso Médico associado ABORL-CCF quite 2010	Para inscrição no curso é obrigatória a inscrição no congresso.	125,00	140,00
Curso Pré-congresso Médico / Residente associado não-quite 2010	Para inscrição no curso é obrigatória a inscrição no congresso.	270,00	310,00
Curso Pré-Congresso: Doenças do Ouvido, Nariz e Garganta Relacionadas ao Trabalho para Médico Associado quite da ANAMT*/SBPM* (para inscrição apenas no curso)		270,00	310,00

ATENÇÃO

Antes de acessar o sistema de inscrição on-line, verifique:

- Se há bloqueio de pop-up no computador de acesso. Se for Windows XP, clique na Barra de Ferramentas em "Ferramentas" e depois em "Desbloqueio de pop-up".

Sempre repita este procedimento antes de acessar o sistema de inscrição on-line.

- Se não tiver como escanear comprovantes, siga os procedimentos abaixo:

Acadêmico: Acesse o site da sua faculdade, com o número da sua matrícula e salve o seu histórico escolar no seu computador.

Residente: Tente junto ao local que reside a declaração já escaneada.

Cancelamento de Inscrição

Inscrições só poderão ser canceladas até o dia 23 de novembro de 2010. A devolução será feita de acordo com os seguintes critérios:

Até 31/12/2009 – devolução de 85% do valor pago da inscrição

De 01/01/2010 à 30/04/2010 – devolução de 50% do valor pago da inscrição

De 01/05/2010 à 22/11/2010 – devolução de 15% do valor pago da inscrição

Durante o evento não haverá devoluções.

PACOTE DE VIAGEM

APROVEITEM NOSSAS TARIFAS ESPECIAIS PARA O CONGRESSO!

A RESERVA DE HOTEL É *on-line*.

ACESSE O SITE www.eventusturismo.com.br

E GARANTA SUA RESERVA, POIS AS VAGAS SÃO LIMITADAS.

HOSPEDAGEM - 04 noites

Entrada: 22/11/2010 | Saída: 26/11/2010

HOTEL	SINGLE	DOUBLE
PESTANA NATAL BEACH RESORT / HOTEL PARQUE DA COSTEIRA	LOTADO	
RIFÓLES PRAIA HOTEL & RESORT / ESMERALDA PRAIA HOTEL	LOTADO	
PONTALMAR PRAIA HOTEL	R\$ 1.120,00	R\$ 1.160,00
QUALITY SUITES NATAL	R\$ 1.080,00	R\$ 1.200,00
NATAL MAR HOTEL	R\$ 1.020,00	R\$ 1.040,00
VISUAL PRAIA HOTEL	LOTADO	
D BEACH RESORT NATAL	R\$ 840,00	R\$ 880,00
HOTEL PORTO DO MAR	R\$ 760,00	R\$ 800,00
HOTEL MARSOL BEACH RESORT	LOTADO	
NOBILE SUITES PONTA NEGRA (ANTES: PONTA NEGRA BEACH) INTERCITY PREMIUM NATAL	R\$ 720,00	R\$ 800,00
BELLO MARE HOTEL	R\$ 700,00	R\$ 720,00
PRAIAMAR HOTEL	R\$ 680,00	R\$ 800,00
HOTEL OLIMPO	R\$ 680,00	R\$ 720,00
PIZZATO PRAIA HOTEL PARADISE FLAT	R\$ 660,00	R\$ 680,00
HOLIDAY INN EXPRESS NATAL	LOTADO	
PONTA NEGRA FLAT	R\$ 560,00	R\$ 600,00
NATAL PRAIA HOTEL PORTO SUITES NATAL HOTEL	R\$ 480,00	R\$ 520,00

FORMAS DE PAGAMENTO: CARTÃO DE CRÉDITO OU BOLETO BANCÁRIO*
01X para reservas efetuadas até dia 12/10/2010.
Após as datas acima, o pagamento será somente através de boleto bancário.

Atenção: Boleto bancário parcelados terão os seguintes vencimentos:
1ª parcela: até 5 dias para pagamento, sendo imprescindível para garantia da reserva;
2ª parcela: 30 dias após a data da reserva;
3ª parcela: 60 dias após a data da reserva.
As reservas só serão garantidas após a devida quitação.

* CASO DESEJE UMA MAIOR PERMANÊNCIA, CONSULTE-NOS.

OBSERVAÇÕES IMPORTANTES:

- Os preços incluem 04 diárias com café da manhã. Favor verificar o horário de check-in e check-out de cada hotel no ato da reserva.
- Os preços **não** incluem bebidas, telefonemas interurbanos, taxas de inscrições no Congresso e demais despesas de caráter pessoal. Não incluem transfer aeroporto/hotel/aeroporto, porém na compra do pacote de hospedagem e passagem aérea, o valor do transfer será especial. Não reembolsamos em casos de cancelamento, redução ou desistência.
- A **Eventus Turismo Ltda.**, EMBRATUR 00721-00-42-8, opera como intermediária entre o passageiro, a cia. aérea e o hotel, não assumindo desta forma nenhuma responsabilidade por erros, falhas, extravios ou atrasos de qualquer das duas empresas citadas. Em caso de doenças, os gastos correrão por conta do passageiro.

PASSAGEM AÉREA:

A Eventus Turismo, por ser a agência de viagens oficial do evento, possui um desconto adicional nas tarifas divulgadas pelas CIAS AÉREAS. Assim, no momento da emissão da passagem, nosso cliente terá 20% a mais de desconto na tarifa apresentada no sistema da CIA AÉREA.

Informe-nos dia e horário que deseja voar e lhe ofereceremos o melhor roteiro e preços disponíveis no ato da reserva.



NOSSOS CONTATOS: **EVENTUS TURISMO LTDA**

Tel:(5571) 2104.3420 / Fax:(5571) 2104.3427

e-mail: turismo@eventusturismo.com.br



OPCIONAIS TURÍSTICOS

City tour em Natal com litoral sul – R\$ 35,00

Inicia-se pela manhã à partir dos hotéis (Ponta Negra) conheceremos a Via Costeira, chegando à região das praias urbanas até a Fortaleza dos Reis Magos, onde faremos uma parada para a visita a suas instalações. Ao sair, cruzaremos os bairros de Santos Reis, Rocas e Ribeira, locais onde nossa cidade iniciou seu crescimento, o centro da cidade e a Catedral de Natal, antecedem nossa chegada a um centro de artesanato, parada com tempo para a apreciação e compras. A vista do “Morro do Careca” em Ponta Negra dá início aos arredores de Natal até a Praia de Pirangi distante 24 km, onde teremos tempo de visitar o maior Cajueiro do Mundo e tomar banho nas águas calmas desta praia. - **Duração: 7 horas**

Natal By Night – R\$ 40,00

Saíremos no início da noite para uma casa de shows em Natal, onde apreciaremos o tradicional forró pé de serra nordestino, com dançarinos que não deixam ninguém parado. O repentista ou embolador de coco, figura típica do nosso cantório potiguar, dá o tom de humor e diversão da noite. - **Duração: 4 horas**

Praias do litoral Norte by buggy – R\$ 380,00 (por buggy)

Passeio de dia inteiro com saída de buggy do hotel, atravessando a ponte de todos sobre o rio potengi, percorrendo as praias de Redinha, Santa Rita, Jenipabú, Barra do Rio, Graçandu, Pitangui, até chegar à de Jacumã.

No percurso, subida às famosas dunas de Jenipabú onde se realiza a parte mais emocionante deste passeio: as evoluções de buggy nas dunas, além de parada em três grandes lagoas naturais Jenipabú, Pitangui e Jacumã. O retorno é realizado em buggy até o hotel. - **Duração: 8 horas**

Maracajaú – R\$ 100,00

Em Maracajaú, localizada a 70 km de Natal, encontraremos toda a emoção e beleza natural de uma praia ainda intocada pela urbanização. Conhecida como o Caribe brasileiro o mergulho nos Parrachos, formação de arrecifes de 15 km e média de 03 metros de profundidade, existente a 07 km da praia, é a grande atração, onde “flutuantes” compõem a infra-estrutura do passeio e são incentivo suficiente até mesmo para aqueles que não tenham qualquer experiência nesta atividade. Tempo livre para almoço. - **Duração: 8 horas**

Pipa – R\$ 60,00

Saindo pela manhã dos hotéis e seguindo pela BR-101, a 90 km de Natal, alcançaremos o município de Tibau do Sul, onde se localiza uma das maiores atrações de nosso litoral, a Praia da Pipa. Considerada uma das dez mais bonitas do Brasil, é um local de características ecológicas de falésias, onde parte da Mata

Atlântica que ainda cobre nosso litoral está preservada. No complexo de praias visitaremos as Praias do Madeiro e Baía dos Golfinhos, onde teremos parada para banho e apreciação de uma das 10 praias mais bonitas do Brasil. O vilarejo de Pipa com suas lojinhas será visitado com um passeio de “trenzinho”, que nos levará até o Chapadão, falésia que já foi cenário para a abertura do Fantástico. - **Duração: 8 horas**

Cunhaú – R\$ 75,00

Após o café da manhã seguiremos pela BR-101 e após percorrermos aproximadamente 90 km entraremos no estuário do rio Cunhaú onde teremos uma visão das fazendas de camarão e logo em seguida a Praia de Cunhaú.

Local agradável, banhado por rio e mar e de excelente culinária onde são formadas piscinas naturais a beira mar. O roteiro se completa com um passeio de barco pelo rio Curimataú, visitando mangues, onde pescadores locais catam caranguejos na hora, e encantadoras “prainhas” na outra margem do rio. Tempo livre para almoço. - **Duração: 8 horas**

Baía Formosa – R\$ 55,00

Localizada no litoral sul, perto da divisa com a Paraíba, distante 100 km está o município de Baía Formosa, tradicional vila de pescadores do estado, e principal reduto dos surfistas. Como o próprio nome já diz é um lugar cheio de charme e encantos.

Opcional de buggy: Encontraremos uma área de reprodução do peixe-boi, no rio guaju. No município há uma reserva de mata atlântica com rica fauna e flora preservadas, além de uma lagoa de águas avermelhadas e por isso recebendo o nome de lagoa da coca-cola. Este passeio se completa por várias praias da região. - **Duração: 8 horas**

Galinhos – R\$ 85,00

Praia semi-selvagem distante 170km de Natal encravada na Costa Branca nome dado ao litoral norte do Estado, com cerca de dois mil moradores, a vila de Galinhos está situada numa pequena península, cujo acesso só pode ser feito de barco o ônibus fica em um estacionamento público no cais. Manguezais, dunas, salinas e campos de petróleo compõem as paisagens que encantam os turistas que começam a descobrir esta vila de pescadores, onde carroças são usadas como táxi e não há carros, exceto dos visitantes em 4x4. É um dia de puro relaxamento, com tudo acontecendo muito devagar neste insólito e deserto recanto do litoral Potiguar. - **Duração: 10 horas**

Luck Natal

Contato: +55 (84) 3219-2967 Vânia
e-mail: vania@luckviagens.com.br